



Subsecretaría
de Turismo

Gobierno de Chile

SERNATUR
Ministerio de
Economía, Fomento
y Turismo

Gobierno de Chile



CARTOGRAFÍA ÍNDICE DE INTENSIDAD TURÍSTICA POR REGIÓN Y DESTINOS TURÍSTICOS PRIORIZADOS

1. Introducción

La Unidad de Desarrollo de Experiencias de la Subsecretaría de Turismo junto con la Unidad de Gestión Territorial y Medio Ambiente de la Subdirección de Desarrollo de Sernatur, revisaron y actualizaron en conjunto las tipologías y experiencias de los destinos turísticos priorizados. Esto, en el marco del Plan de Adaptación de Cambio Climático para el sector turismo, objetivo 2 ***“Gestionar y difundir información vinculada al impacto y adaptación al cambio climático en el sector turismo”***, línea de acción N°4 ***“Generar y gestionar información necesaria para la acción climática en la industria turística”***, medida N°11 ***“Actualización de las tipologías de turismo”***.

Los destinos turísticos priorizados en este documento, se definen de acuerdo a lo indicado en el Decreto N°30/2016, Reglamento que fija el “Procedimiento para la Declaración de Zonas de Interés Turístico”, define a los destinos turísticos como ***“un espacio geográfico, delimitado física y administrativamente, conformado por un conjunto de atractivos turísticos naturales, culturales; servicios turísticos; equipamiento e infraestructura complementarios; condiciones de accesibilidad; imagen; recursos humanos e identidad local, que motivan el desplazamiento de turistas y el desarrollo de actividades turísticas asociadas”***.

Por otro lado, el Departamento de Estadísticas actualizó el Índice de Intensidad Turística (IIT), el cual tiene por objetivo medir la intensidad y/o volumen respecto al comportamiento turístico comunal, mediante el cálculo de una puntuación global para cada una de las comunas del país. Valorando cuales poseen una mayor actividad turística según una serie de 15 variables¹ de oferta y demanda turística transversales para el período de referencia año 2019.

A continuación, se presentan las definiciones de las nuevas tipologías, categorías, y cartografía a nivel regional de los 89 destinos turísticos priorizados de Chile junto con el Índice de Intensidad Turística (IIT) a nivel comunal y otra información territorial turística como las Zonas de Interés Turístico (ZOIT) y Áreas Silvestres Protegidas.

¹ Número de empresas ACT (SII), Ventas en UF (SII), Número de trabajadores (SII), Renta neta de trabajadores en UF (SII), Gasto en tarjetas de crédito extranjeras (Transbank), Población flotante, Unidades de alojamiento (INE - Sernatur), Plazas disponibles (INE - Sernatur), Llegadas a EAT (INE), Pernoctaciones en EAT (INE), Pernoctaciones en viviendas particulares (Sernatur), Número de establecimientos de alojamiento turístico (Sernatur), Número de empresas de Turismo Aventura (Sernatur), Visitas a SNASPE (CONAF), Número de atractivos turísticos (Sernatur).

2. Definiciones

Según sus características geográficas y vocación turística se reconocen distintos tipos de destinos turísticos en Chile, entre los cuales se definieron las siguientes tipologías:

- **Borde costero marino:** Corresponde a destinos ubicados en zonas del borde costero marino; playas, bahías, golfos, estrechos y canales interiores, que cuenten con condiciones para la práctica de actividades turísticas relacionadas directamente con el mar.
- **Montaña:** Corresponde a destinos ubicados en áreas de montaña de la Cordillera de los Andes y la Cordillera de la Costa. La configuración montañosa del territorio nacional ha sido un factor de atracción y relevante potencial para el desarrollo de actividades turísticas y recreativas que se dan en este territorio y todos sus ecosistemas asociados junto a instalaciones y equipamiento turístico de creciente desarrollo para la práctica de actividades y deportes de montaña y alta montaña en toda estación. Con ello se ven favorecidos directamente las comunidades locales y centros poblados aledaños junto a una diversificación de la oferta de actividades turísticas y a su vez potenciando la protección de estos mismos ecosistemas.
- **Insular:** Corresponde a destinos ubicados en islas y archipiélagos, un territorio insular es aquel que se define por la conexión tierra/mar. La extensión y distancia a las tierras continentales son dos factores fundamentales en la caracterización de las islas. Considerando el carácter geográficamente acotado de los territorios insulares, es relevante regular el ingreso de visitantes, respetando su intensidad máxima de uso para asegurar la sustentabilidad del destino.
- **Fluvial:** Corresponde a destinos ubicados en las riberas de ríos los cuales también abarcan el espacio acuático fluvial propiamente tal que permite el desarrollo de innumerables actividades turísticas, recreativas y deportivas.
- **Lacustre:** Corresponde a destinos ubicados en las riberas de lagos y lagunas donde se pueden desarrollar diversas actividades turísticas, tanto recreativas como deportivas incorporando siempre los cuerpos de agua lacustre. Se ubican principalmente en la zona sur de Chile, con un desarrollo de centros poblados lacustres aledaños con oferta de servicios y equipamiento turístico, como lo que sucede, por ejemplo, en los lagos Villarrica, Llanquihue y Panguipulli. El desarrollo de estos destinos presenta algunas similitudes con los destinos turísticos del litoral, asociados a alta afluencia de visitantes que en algunos casos genera, en períodos de alta temporada, colapso en la capacidad de carga del destino, la infraestructura y servicios básicos.
- **Valles y cuencas:** Corresponde a destinos turísticos ubicados en zonas de valles o a llanuras entre montañas y cerros, en ocasiones asociados a una cuenca hidrográfica, donde se pueden desarrollar diversas actividades turísticas generalmente asociadas a las actividades productivas agropecuarias, como es el caso de la viticultura, por ejemplo. Junto a ello, se tienden a generar y desarrollar iniciativas de oferta de servicios turísticos, gastronómicos, artesanías, y fortalecimiento de su patrimonio cultural, todo lo cual ha ido permitiendo el desarrollo de distintos tipos de turismo asociados principalmente en el ámbito del turismo rural.

- **Desierto:** Corresponde a destinos turísticos que se encuentran en la zona norte de Chile con condiciones climáticas de máxima de aridez por la ausencia de precipitaciones y altas temperaturas generándose ecosistemas carentes de vegetación permanente. El desierto de Atacama, es un ecosistema que, en sí mismo, constituye una fuente relevante para el conocimiento del patrimonio cultural asociado a los antiguos habitantes del norte de Chile con la presencia de vestigios y arqueología asociados a la ocupación ancestral del territorio, presencia de geoglifos, entre otros, así también ha generado condiciones para el desarrollo de actividades productivas asociadas a la minería, muchas de ellas centenarias las que en la actualidad constituyen un patrimonio cultural relevante asociado al desierto. Este mismo ecosistema permite además el desarrollo de un turismo asociado a la naturaleza con el fenómeno del Desierto Florido, cada cierta cantidad de años con ocasión de lluvias inusuales. Las posibilidades que permite el desierto para el desarrollo del turismo son cada vez más amplias y variadas.
- **Altiplano:** Corresponde a destinos turísticos ubicados en zonas cordilleranas, en mesetas que se encuentran a alturas sobre los 2.000 msnm y que se caracterizan por ser ecosistemas de altura, con escasas precipitaciones donde se han desarrollado comunidades originarias de pueblos ancestrales que mantienen vigentes actividades productivas agropecuarias y formas de vida que constituyen un valioso patrimonio cultural que amerita ser conocido. Cumbres importantes del altiplano permiten el desarrollo de actividades turísticas de alta montaña.
- **Oasis:** Corresponde a destinos turísticos ubicados en zonas de desierto en los cuales se puede encontrar agua y vegetación por escurrimiento de zonas más altas, afloramientos o cursos de agua más permanentes superficiales. Generalmente estos lugares dieron pie al desarrollo de comunidades originarias de pueblos ancestrales, por la presencia del agua lo cual se ve reflejado en la presencia de vestigios arqueológicos y antropológicos.
- **Pampa magallánica:** Corresponde a destinos turísticos ubicados en la zona austral de Chile, en áreas relativamente planas, con bajos cordones de montaña que generan cuencas lacustres, caracterizados por temperaturas bajas, fuertes vientos, todo lo cual genera ecosistemas especiales que ha permitido el desarrollo de la ganadería, y en lagos y ríos fuerte presencia de especies para el desarrollo de la pesca recreativa.
- **Glaciar/ campos de hielo:** Chile concentra en la Patagonia un alto porcentaje de los glaciares de Latinoamérica. Estos son masas de hielo terrestre que fluye pendiente abajo, rodeados por laderas adyacentes; pueden adquirir numerosas formas, desde glaciares descubiertos como el San Rafael en el Campo de Hielo Norte (CHN), hasta los llamados glaciares rocosos, que corresponden a masas de hielo mezcladas con rocas en proporciones variables y cubiertos por una capa de detritos. El valor de este ecosistema está en la presencia milenaria de agua dulce, y en el valor que le otorga al paisaje la presencia de hielos. Su fragilidad se asocia al cambio Climático que ha generado el retroceso y reducción de glaciares y campos de Hielo. Permite el desarrollo de un turismo regulado y responsable.

De acuerdo con su nivel de desarrollo turístico, se consideran las siguientes categorías de destinos turísticos:

- **Destino Potencial:** Corresponde a destinos cuyo ciclo de vida está en una etapa de exploración. El destino se caracteriza por la presencia de atractivos turísticos culturales y naturales que permitirían su desarrollo turístico sin embargo se encuentra en esta etapa de exploración, con escasos emprendimientos y presencia de infraestructura y equipamiento turístico. Es visitado por parte de un reducido número de visitantes, aventureros por naturaleza, que rehúyen el viaje organizado y las grandes masas de turistas. Este destino se caracteriza por valores y características naturales prístinos, y, así como una mayor autenticidad cultural y de sus valores asociados, y con una menor presencia de impactos negativos debidos al turismo.
- **Destino Emergente:** Corresponde a destinos cuyo ciclo de vida está en la etapa de Implicación o desarrollo. **Implicación:** Crece el número de visitantes debido a que la población local se involucra generando nuevos servicios, así como equipamientos e instalaciones para los turistas. Crecen también los beneficios generados por la actividad turística. Se genera un mercado y una temporada turística y crece la presión sobre la administración pública para mejorar la infraestructura de soporte para el desarrollo turístico. **Desarrollo:** Llega una gran cantidad de turistas al destino, que puede superar a la población local en los períodos de temporada alta. Entran nuevos competidores al mercado atraídos por los beneficios del negocio, en general empresas no locales que modernizan instalaciones y servicios. El destino pasa a formar parte de los programas que comercializan los operadores turísticos. Dependiendo de la gestión que se haga del destino, puede comenzar un proceso de deterioro que altera la apariencia del mismo, desapareciendo aquellas características que constituían su atractivo inicialmente.
- **Destino Consolidado:** Corresponde a destinos cuyo ciclo de vida está en la etapa de Consolidación o Estancamiento. **Consolidación:** Comienza a disminuir en forma progresiva la tasa de incremento de llegadas de visitantes. El destino es ya parte integral de la industria turística organizada. Probablemente, el turista inicial deje de visitar el destino para buscar otro nuevo menos masivo. De este modo, el destino capta turistas que se sienten cómodos viajando de forma masiva. **Estancamiento:** El número de turistas alcanza su máximo y ya no crece. El destino ya no es parte de las tendencias del momento, y ha perdido atractivo para algunos segmentos del mercado, normalmente de mayor poder adquisitivo generalmente debido a procesos de saturación y sobrecarga en sus atractivos turísticos, así como deterioro ambiental asociado a dicha sobrecarga que impactan negativamente en su valor turístico y paisajístico. Se requieren importantes recursos para reversar los efectos negativos producidos tanto a nivel de servicios e infraestructura como de los ecosistemas y servicios asociados, por ejemplo, en temáticas como contaminación de las aguas, disposición de residuos líquidos y sólidos, gestión territorial.

3. Listado de destinos turísticos

| FID | REGION | COMUNA | DESTINO | CATEGORIA | TIPOLOGÍAS | EXPERIENCIAS |
|-----|--------------------|--|------------------------------------|-------------|---------------------------------|--|
| 1 | Arica y Parinacota | Arica | Arica y costa patrimonial | Consolidado | Borde costero marino | Aventura y deportivo - Cruceros - Sol y Playa - Cultural y patrimonio - MICE |
| 2 | Arica y Parinacota | Putre | Putre - P.N. Lauca | Emergente | Montaña - Lacustre - Altiplano | Rural - Indígena - Naturaleza - Aventura y deportivo |
| 3 | Arica y Parinacota | Camarones | Codpa e iglesias patrimoniales | Emergente | Valle y cuenca - Desierto | Rural - Indígena - Cultural y patrimonio |
| 4 | Tarapacá | Iquique | Iquique | Consolidado | Borde costero marino - Desierto | Aventura y deportivo - Cruceros - Gastronómico - Sol y playa - MICE |
| 5 | Tarapacá | Pica | Pica | Consolidado | Oasis | Rural - Indígena - Gastronómico - Bienestar y termal |
| 6 | Tarapacá | Colchane | Colchane - P.N. Volcán Isluga | Potencial | Altiplano | Rural - Indígena - Naturaleza - Aventura y deportivo |
| 7 | Tarapacá | Pozo Almonte | Mamiña | Potencial | Altiplano | Rural - Indígena - Cultural y patrimonio - Bienestar y termal |
| 8 | Antofagasta | Antofagasta María Elena Sierra Gorda | Antofagasta | Consolidado | Borde costero marino - Desierto | Naturaleza - Cruceros - Sol y playa - Cultural y patrimonio - MICE |
| 9 | Antofagasta | Calama | Calama - Alto El Loa | Emergente | Desierto - Altiplano | Rural - Astroturismo - Indígena |
| 10 | Antofagasta | San Pedro de Atacama | San Pedro de Atacama | Consolidado | Desierto - Altiplano - Oasis | Rural - Astroturismo - Indígena - Naturaleza - Aventura y deportivo - Gastronómico - Cultural y patrimonio |
| 11 | Antofagasta | Taltal | Taltal | Emergente | Borde costero marino | Astroturismo - Naturaleza - Sol y playa |
| 12 | Atacama | Chañaral Caldera | Bahía Inglesa - P.N. Pan de Azúcar | Consolidado | Borde costero marino - Desierto | Naturaleza - Aventura y deportivo - Gastronómico - Sol y playa - Cultural y patrimonio |
| 13 | Atacama | Copiapó Tierra Amarilla | Valle del Copiapó | Consolidado | Valle y cuenca - Desierto | Rural - Astroturismo - Cultural y patrimonio |

| FID | REGION | COMUNA | DESTINO | CATEGORIA | TIPOLOGÍAS | EXPERIENCIAS |
|-----|------------|-----------------|---|-------------|---------------------------------------|---|
| 14 | Atacama | Vallenar | Valle del Huasco y zona costera | Emergente | Borde costero marino - Valle y cuenca | Rural - Enoturismo - Indígena - Naturaleza - Gastronómico |
| | | Huasco | | | | |
| | | Alto del Carmen | | | | |
| 15 | Atacama | Freirina | Chañaral de Aceituno | Emergente | Borde costero marino | Naturaleza - Aventura y deportivo - Gastronómico |
| 16 | Coquimbo | La Higuera | Punta de Choros - R.N. Pingüino de Humboldt | Emergente | Borde costero marino | Naturaleza - Aventura y deportivo - Gastronómico - Sol y playa |
| 17 | Coquimbo | La Serena | La Serena - Coquimbo | Consolidado | Borde costero marino | Cruceros - Gastronómico - Sol y Playa - Cultural y patrimonio - MICE |
| | | Coquimbo | | | | |
| 18 | Coquimbo | Vicuña | Valle del Elqui | Consolidado | Valle y cuenca | Rural - Astroturismo - Enoturismo - Naturaleza - Aventura y deportivo - Gastronómico - Cultural y patrimonio - Bienestar y termal |
| | | Paiguano | | | | |
| 19 | Coquimbo | Ovalle | Ovalle - P.N. Fray Jorge | Emergente | Borde costero marino - Valle y cuenca | Rural - Naturaleza - Aventura y deportivo - Cultural y patrimonio |
| | | Río Hurtado | | | | |
| 20 | Coquimbo | Monte Patria | Valles del Limarí | Potencial | Valle y cuenca | Rural - Astroturismo - Enoturismo - Cultural y patrimonio |
| | | Combarbalá | | | | |
| 21 | Coquimbo | Los Vilos | Litoral Los Vilos - Pichidangui | Consolidado | Borde costero marino | Aventura y deportivo - Gastronómico - Sol y playa |
| 22 | Valparaíso | Quintero | Litoral Norte - Papudo | Consolidado | Borde costero marino | Aventura y deportivo - Sol y playa |
| | | Puchuncaví | | | | |
| | | Zapallar | | | | |
| | | Papudo | | | | |
| 23 | Valparaíso | La Ligua | La Ligua - Valle Hermoso | Potencial | Valle y cuenca | Rural - Gastronómico - Cultural y patrimonio |
| 24 | Valparaíso | San Felipe | Valle del Aconcagua | Emergente | Valle y cuenca | Rural - Enoturismo - Aventura y deportivo - Cultural y patrimonio - Bienestar y termal |
| | | San Esteban | | | | |
| | | Rinconada | | | | |
| | | Putendo | | | | |
| | | Calle Larga | | | | |
| | | Santa María | | | | |

| FID | REGION | COMUNA | DESTINO | CATEGORIA | TIPOLOGÍAS | EXPERIENCIAS |
|-----|---------------|------------------|-----------------------------------|-------------|--------------------------------|---|
| 25 | Valparaíso | Olmué | Olmué -P.N. La Campana | Consolidado | Montaña - Valle y cuenca | Rural - Naturaleza - Aventura y deportivo - Gastronómico - Bienestar y termal |
| | | Quillota | | | | |
| | | Limache | | | | |
| | | Hijuelas | | | | |
| | | La Cruz | | | | |
| 26 | Valparaíso | Los Andes | Portillo | Consolidado | Montaña | Naturaleza - Aventura y deportivo - Bienestar y termal |
| 27 | Valparaíso | Viña del Mar | Litoral Viña del Mar - Concón | Consolidado | Borde costero marino | Aventura y deportivo - Gastronómico - Sol y playa – MICE |
| | | Concón | | | | |
| 28 | Valparaíso | Valparaíso | Valparaíso | Consolidado | Borde costero marino | Cruceros - Gastronómico - Cultural y patrimonio - MICE |
| 29 | Valparaíso | Casablanca | Valle de Casablanca | Emergente | Valle y cuenca | Rural - Enoturismo - Gastronómico - Cultural y patrimonio |
| 30 | Valparaíso | El Quisco | Litoral Algarrobo - Santo Domingo | Consolidado | Borde costero marino | Rural - Naturaleza - Aventura y deportivo - Cruceros - Gastronómico - Sol y playa - Cultural y patrimonio |
| | | Algarrobo | | | | |
| | | Cartagena | | | | |
| | | El Tabo | | | | |
| | | San Antonio | | | | |
| | | Santo Domingo | | | | |
| 31 | Valparaíso | Isla de Pascua | Rapa Nui | Consolidado | Borde costero marino - Insular | Indígena - Naturaleza - Aventura y deportivo - Gastronómico - Sol y playa - Cultural y patrimonio |
| 32 | Valparaíso | Juan Fernández | Robinson Crusoe | Emergente | Borde costero marino - Insular | Naturaleza - Aventura y deportivo – Gastronómico |
| 33 | Metropolitana | Santiago | Santiago Urbano | Consolidado | Valle y cuenca | Aventura y deportivo - Gastronómico - Cultural y patrimonio - MICE |
| | | Las Condes | | | | |
| | | Providencia | | | | |
| | | Vitacura | | | | |
| | | Estación Central | | | | |
| | | Recoleta | | | | |
| | | Independencia | | | | |

| FID | REGION | COMUNA | DESTINO | CATEGORIA | TIPOLOGÍAS | EXPERIENCIAS |
|-----|---------------|-------------------|--------------------------------|-------------|---------------------------|--|
| 34 | Metropolitana | San Jose de Maipo | Cajón del Maipo | Consolidado | Montaña | Rural - Naturaleza - Aventura y deportivo - Bienestar y termal |
| 35 | Metropolitana | Lo Barnechea | Centros de Montaña | Consolidado | Montaña | Aventura y deportivo |
| 36 | Metropolitana | Pirque | Valle del Maipo | Emergente | Valle y cuenca | Rural - Enoturismo - Naturaleza - Gastronómico |
| | | Buín | | | | |
| | | Paine | | | | |
| | | Isla de Maipo | | | | |
| 37 | O'Higgins | Navidad | Navidad | Emergente | Borde costero marino | Rural - Aventura y deportivo - Sol y playa |
| 38 | O'Higgins | Las Cabras | Lago Rapel | Consolidado | Lacustre - Valle y cuenca | Rural - Aventura y deportivo |
| | | Litueche | | | | |
| | | La Estrella | | | | |
| 39 | O'Higgins | San Fernando | Alto Colchagua | Emergente | Montaña - Valle y cuenca | Rural - Aventura y deportivo - Bienestar y termal |
| 40 | O'Higgins | Machalí | Alto Cachapoal | Emergente | Montaña | Rural - Naturaleza - Aventura y deportivo - Cultural y patrimonio |
| 41 | O'Higgins | San Vicente | Tagua Tagua - Almahue | Emergente | Valle y cuenca | Rural - Enoturismo - Cultural y patrimonio |
| | | Pichidegua | | | | |
| | | Peumo | | | | |
| 42 | O'Higgins | Pichilemu | Pichilemu | Consolidado | Borde costero marino | Rural - Aventura y deportivo - Sol y playa - Cultural y patrimonio |
| | | Paredones | | | | |
| 43 | O'Higgins | Santa Cruz | Valle de Colchagua | Consolidado | Valle y cuenca | Rural - Enoturismo Aventura y deportivo - Gastronómico |
| | | Peralillo | | | | |
| | | Palmilla | | | | |
| | | Lolol | | | | |
| 44 | Maule | Licantén | Iloca - Vichuquén | Emergente | Borde costero marino | Naturaleza - Aventura y deportivo - Sol y playa |
| | | Vichuquén | | | | |
| | | Curepto | | | | |
| 45 | Maule | Curicó | Valle del Curicó | Emergente | Valle y cuenca | Rural - Enoturismo - Gastronómico |
| | | Romeral | | | | |
| | | Teno | | | | |
| | | Rio Claro | | | | |
| | | Sagrada Familia | | | | |
| 46 | Maule | Molina | P.N. Radal Siete Tazas | Emergente | Montaña | Naturaleza - Aventura y deportivo |
| 47 | Maule | San Clemente | Vilches - R.N. Altos de Lircay | Potencial | Montaña | Rural - Naturaleza - Aventura y deportivo |

| FID | REGION | COMUNA | DESTINO | CATEGORIA | TIPOLOGÍAS | EXPERIENCIAS |
|-------------|--------|---------------------|--|-------------|---------------------------|--|
| 48 | Maule | Constitución | Constitución | Emergente | Borde costero marino | Naturaleza - Aventura y deportivo - Sol y playa |
| 49 | Maule | Colbún | Lago Colbún - Rari | Emergente | Lacustre - Valle y cuenca | Naturaleza - Aventura y deportivo - Cultural y patrimonio - Bienestar y termal |
| 50 | Maule | Linares | Cajón del Río Achibueno | Potencial | Fluvial - Valle y cuenca | Naturaleza - Aventura y deportivo |
| | | Longaví | | | | |
| 51 | Maule | Pelluhue | Chanco - Pelluhue | Potencial | Borde costero marino | Rural - Naturaleza - Aventura y deportivo - Gastronómico - Sol y playa |
| | | Chanco | | | | |
| 52 | Ñuble | Coelemu | Valle del Itata | Potencial | Valle y cuenca | Rural - Enoturismo |
| | | Quirihue | | | | |
| | | Ninhue | | | | |
| | | Ranquil | | | | |
| | | Treguaco | | | | |
| | | Portezuelo | | | | |
| San Nicolas | | | | | | |
| 53 | Ñuble | Cobquecura | Cobquecura | Emergente | Borde costero marino | Rural - Naturaleza - Aventura y deportivo - Sol y playa |
| 54 | Ñuble | Quillón | Quillón | Emergente | Valle y cuenca | Rural |
| 55 | Ñuble | Coihueco | San Fabián | Potencial | Montaña | Rural - Naturaleza - Aventura y deportivo |
| | | San Fabian | | | | |
| 56 | Ñuble | Pinto | Valle de Las Trancas - Termas de Chillán | Consolidado | Montaña | Rural - Naturaleza - Aventura y deportivo - Bienestar y termal |
| 57 | Biobío | Concepción | Concepción y alrededores | Consolidado | Borde costero marino | Aventura y deportivo - Cruceros - Gastronómico - Cultural y patrimonio - MICE |
| | | Talcahuano | | | | |
| | | Tome | | | | |
| | | San Pedro de La Paz | | | | |
| | | Hualpén | | | | |
| | | Penco | | | | |
| 58 | Biobío | Lota | Lota | Emergente | Borde costero marino | Cultural y patrimonio |
| | | Coronel | | | | |
| 59 | Biobío | Los Ángeles | Saltos del Laja | Consolidado | Fluvial | Naturaleza |
| | | Cabrero | | | | |
| | | Yumbel | | | | |

| FID | REGION | COMUNA | DESTINO | CATEGORIA | TIPOLOGÍAS | EXPERIENCIAS |
|-----|--------------|-----------------|--------------------------------|-------------|-------------------------------------|---|
| 60 | Biobío | Antuco | Antuco | Potencial | Montaña | Naturaleza - Aventura y deportivo |
| 61 | Biobío | Alto Biobío | Alto Biobío | Emergente | Montaña - Fluvial | Rural - Indígena - Naturaleza - Aventura y deportivo |
| 62 | Biobío | Cañete | Lago Lanalhue | Consolidado | Lacustre | Rural - Indígena - Naturaleza - Aventura y deportivo - Sol y playa |
| | | Contulmo | | | | |
| 63 | Biobío | Tirúa | Lago Lleu Lleu - Tirúa | Emergente | Lacustre | Rural - Indígena - Naturaleza - Aventura y deportivo |
| 64 | La Araucanía | Angol | Nahuelbuta | Potencial | Montaña | Rural - Indígena - Naturaleza - Aventura y deportivo – Gastronómico |
| | | Traiguén | | | | |
| | | Purén | | | | |
| | | Lumaco | | | | |
| | | Los Sauces | | | | |
| 65 | La Araucanía | Toltén | Araucanía Costera | Emergente | Borde costero marino - Lacustre | Rural - Indígena - Naturaleza - Aventura y deportivo - Gastronómico |
| | | Saavedra | | | | |
| | | Carahue | | | | |
| | | Teodoro Schmidt | | | | |
| 66 | La Araucanía | Temuco | Temuco | Consolidado | Valle y cuenca | Naturaleza - MICE |
| 67 | La Araucanía | Curacautín | Araucanía Andina | Consolidado | Montaña - Fluvial | Rural - Indígena - Naturaleza - Aventura y deportivo - Gastronómico - Bienestar y termal |
| | | Melipeuco | | | | |
| | | Lonquimay | | | | |
| | | Vilcún | | | | |
| | | Cunco | | | | |
| 68 | La Araucanía | Pucón | Araucanía Lacustre | Consolidado | Fluvial - Lacustre - Valle y cuenca | Rural - Indígena - Naturaleza - Aventura y deportivo - Gastronómico - Sol y playa - MICE - Bienestar y termal |
| | | Villarrica | | | | |
| | | Curarrehue | | | | |
| 69 | Los Ríos | Mariquina | Mehuín - San José de Mariquina | Emergente | Borde costero marino | Indígena - Gastronómico |
| 70 | Los Ríos | Panguipulli | Panguipulli - Siete Lagos | Consolidado | Fluvial - Lacustre - Valle y cuenca | Rural - Indígena - Naturaleza - Aventura y deportivo - Sol y playa - Bienestar y termal |

| FID | REGION | COMUNA | DESTINO | CATEGORIA | TIPOLOGÍAS | EXPERIENCIAS |
|-----------------|-----------|----------------------|---|-------------|--|---|
| 71 | Los Ríos | Valdivia | Valdivia - Corral | Consolidado | Borde costero marino - Fluvial | Naturaleza - Aventura y deportivo - Gastronómico - Cultural y patrimonio - MICE |
| | | Corral | | | | |
| 72 | Los Ríos | Futrono | Cuenca del Lago Ranco | Consolidado | Lacustre - Valle y cuenca | Rural - Naturaleza - Aventura y deportivo - Sol y playa |
| | | Lago Ranco | | | | |
| | | La Unión | | | | |
| 73 | Los Lagos | San Juan de la Costa | Mapu Lahual - Costa de Osorno | Potencial | Borde costero marino | Rural - Indígena - Naturaleza - Aventura y deportivo - Gastronómico |
| | | Rio Negro | | | | |
| | | Purranque | | | | |
| 74 | Los Lagos | Osorno | Osorno - Puyehue | Consolidado | Montaña - Lacustre - Valle y cuenca | Rural - Naturaleza - Aventura y deportivo - Sol y playa - Bienestar y termal |
| | | Puyehue | | | | |
| 75 | Los Lagos | Puerto Varas | Lago Llanquihue y Todos Los Santos | Consolidado | Montaña - Fluvial - Lacustre | Rural - Naturaleza - Aventura y deportivo - Gastronómico - Sol y playa - Cultural y patrimonio - MICE |
| | | Frutillar | | | | |
| | | Puerto Octay | | | | |
| | | Llanquihue | | | | |
| 76 | Los Lagos | Puerto Montt | Patagonia Costa | Consolidado | Borde costero marino | Rural - Naturaleza - Aventura y deportivo - Cruceros - Gastronómico - Cultural y patrimonio |
| | | Calbuco | Patagonia Costa | | | |
| | | Mauñín | Patagonia Costa | | | |
| 77 | Los Lagos | Hualaihué | Patagonia Verde - Carretera Austral Tramo Norte | Emergente | Borde costero marino - Montaña - Fluvial | Rural - Naturaleza - Aventura y deportivo - Gastronómico - Bienestar y termal |
| | | Cochamo | | | | |
| 78 | Los Lagos | Futaleufú | Patagonia Verde - Carretera Austral Tramo Sur | Emergente | Borde costero marino - Montaña - Fluvial | Rural - Naturaleza - Aventura y deportivo |
| | | Palena | | | | |
| | | Chaitén | | | | |
| 79 | Los Lagos | Castro | Archipiélago de Chiloé | Consolidado | Borde costero marino - Insular | Rural - Naturaleza - Aventura y deportivo - Cruceros - Gastronómico - Cultural y patrimonio |
| | | Ancud | | | | |
| | | Quellón | | | | |
| | | Dalcahue | | | | |
| | | Chonchi | | | | |
| | | Quinchao | | | | |
| | | Puqueldón | | | | |
| | | Quemchi | | | | |
| | | Queilén | | | | |
| Curaco de Vélez | | | | | | |

| FID | REGION | COMUNA | DESTINO | CATEGORIA | TIPOLOGÍAS | EXPERIENCIAS |
|-----|--------------------------------------|------------------|--------------------------------------|-------------|--|--|
| 80 | Aysén | Cisnes | Carretera Austral Tramo P.N. Queulat | Emergente | Borde costero marino - Fluvial | Rural - Naturaleza - Aventura y deportivo |
| 81 | Aysén | Coyhaique | Coyhaique y Puerto Aysén | Consolidado | Borde costero marino - Fluvial - Lacustre | Rural - Naturaleza - Aventura y deportivo - Cruceros - Gastronómico - MICE |
| | | Aysén | | | | |
| 82 | Aysén | Chile Chico | Chelenko | Consolidado | Fluvial - Lacustre - Glaciar o campos de hielo | Rural - Naturaleza - Aventura y deportivo |
| | | Rio Ibáñez | | | | |
| 83 | Aysén | Cochrane | Provincia de Los Glaciares | Emergente | Borde costero marino - Glaciar o campos de hielo | Rural - Naturaleza - Aventura y deportivo - Cultural y patrimonio |
| | | O'Higgins | | | | |
| | | Tortel | | | | |
| 84 | Magallanes y de la Antártica Chilena | Torres del Paine | P.N. Torres del Paine | Consolidado | Montaña - Fluvial - Lacustre - Glaciar o campos de hielo | Naturaleza - Aventura y deportivo |
| 85 | Magallanes y de la Antártica Chilena | Punta Arenas | Estrecho de Magallanes | Consolidado | Borde costero marino - Insular | Naturaleza - Aventura y deportivo - Cruceros - Gastronómico - Cultural y patrimonio - MICE |
| | | Rio Verde | | | | |
| | | Laguna Blanca | | | | |
| 86 | Magallanes y de la Antártica Chilena | Porvenir | Tierra del Fuego | Potencial | Borde costero marino - Insular - Pampa magallánica | Rural - Indígena - Naturaleza - Aventura y deportivo - Cultural y patrimonio |
| | | Timaukel | | | | |
| 87 | Magallanes y de la Antártica Chilena | Cabo de Hornos | Cabo de Hornos | Emergente | Borde costero marino - Insular | Naturaleza - Aventura y deportivo - Cruceros |
| 88 | Magallanes y de la Antártica Chilena | Natales | Puerto Edén | Potencial | Borde costero marino | Indígena - Naturaleza - Aventura y deportivo |
| 89 | Magallanes y de la Antártica Chilena | Antártica | Antártica Isla Rey Jorge | Emergente | Borde costero marino - Insular | Naturaleza - Aventura y deportivo - Cruceros |

4. Mapas regionales: Destinos turísticos, Zonas de Interés Turístico (ZOIT) y comunas según índice de intensidad turística.

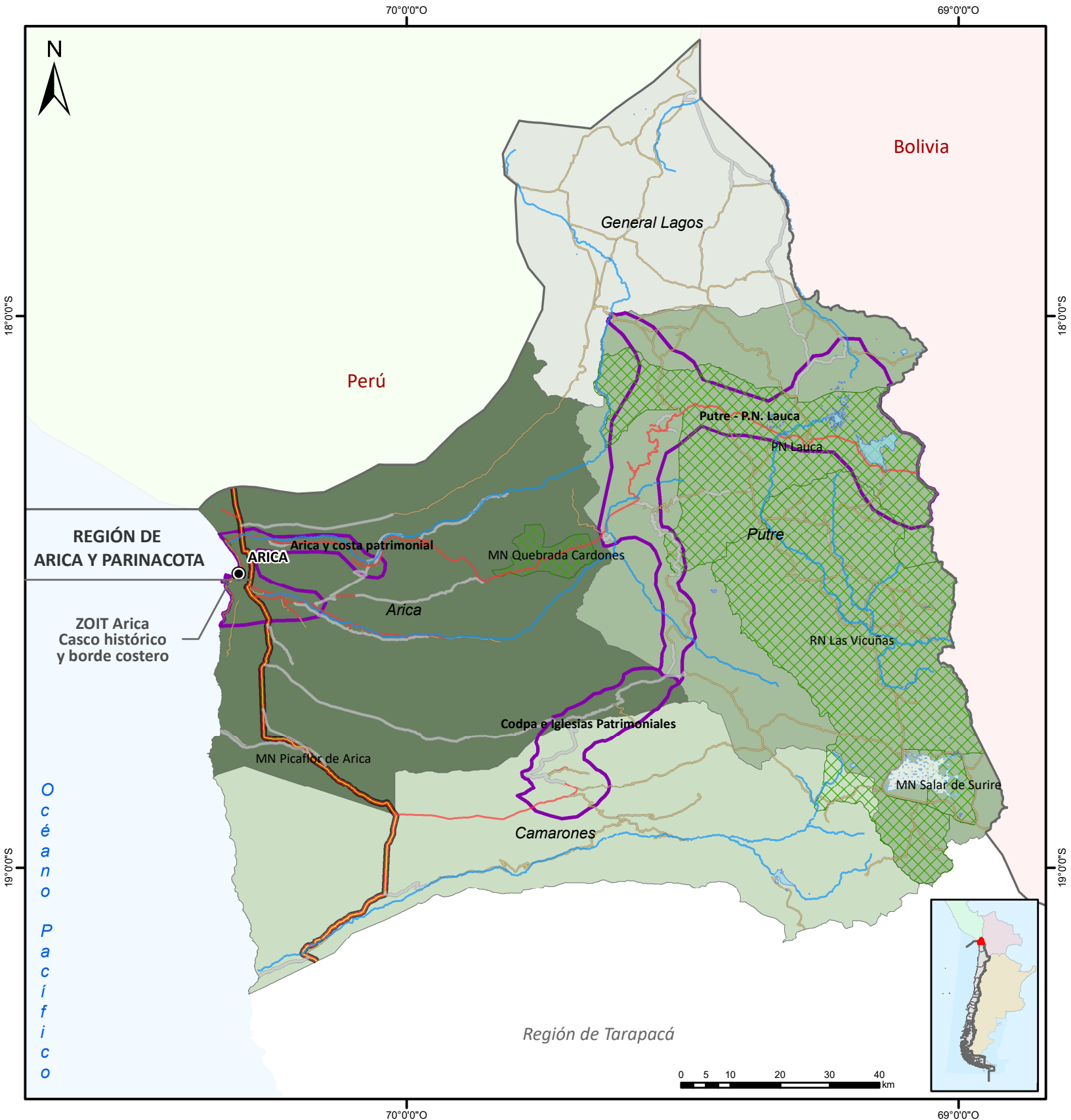

SERNATUR
Ministerio de Economía, Fomento y Turismo

Región de Arica y Parinacota
Índice de Intensidad Turística (IIT)
2019

Gobierno de Chile

Fuente de Datos:
Cartografía desarrollada por la Unidad de Gestión Territorial y Medio Ambiente de la Subdirección de Desarrollo con información proporcionada por el Departamento de Estadísticas.

Referencia Cartográfica:
Datum SIRGAS 2000 | Proyección UTM | HUSO 18 Sur

Leyenda

- Capital Regional
- Límite Internacional
- Red vial
 - Pavimento
 - Pavimento Básico
 - Ripio
 - Suelo Natural
 - Ruta 5
- Cuerpos de agua
 - Embalse
 - Lago
 - Laguna
 - Salar
 - Río
- ZOIT
- Destinos Turísticos
- SNASPE
- IIT 2019
 - 0,000 - 0,009
 - 0,010 - 0,015
 - 0,016 - 0,051
 - 0,052 - 0,191

Los mapas publicados, que se refieren o se relacionan con los límites y fronteras de Chile, no comprometen en modo alguno al Estado de Chile, de acuerdo al Artículo 2°, letra g) del DFL N°83 de 1979, del Ministerio de Relaciones Exteriores.

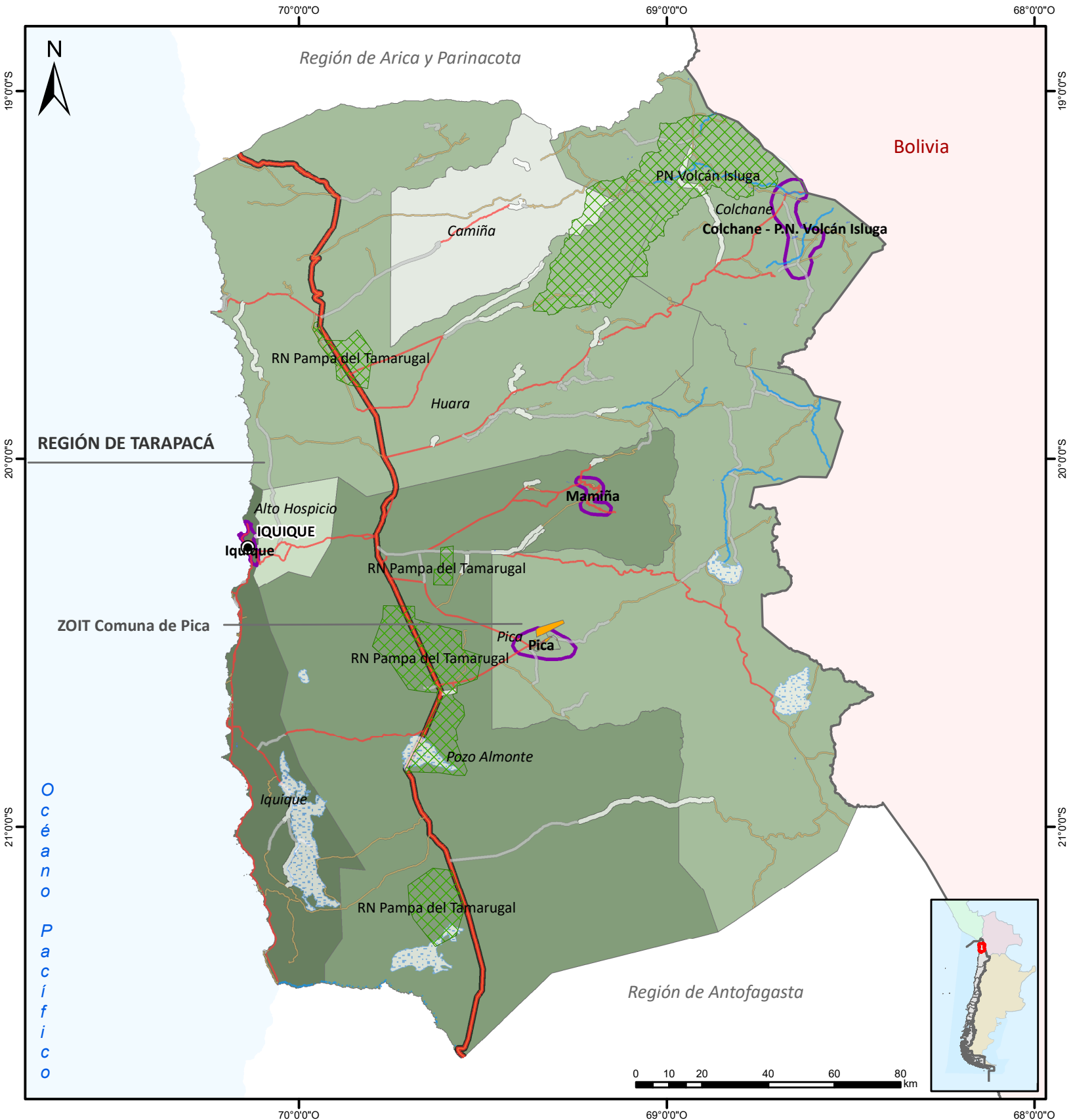

SERNATUR
Ministerio de Economía, Fomento y Turismo

Región de Tarapacá

Índice de Intensidad Turística (IIT) 2019

Gobierno de Chile

Fuente de Datos:
Cartografía desarrollada por la Unidad de Gestión Territorial y Medio Ambiente de la Subdirección de Desarrollo con información proporcionada por el Departamento de Estadísticas.

Referencia Cartográfica:
Datum SIRGAS 2000 | Proyección UTM | HUSO 18 Sur

Legenda

| | | | |
|------------------------|---------|---------------------|------------------------|
| ● Capital Regional | Embalse | ZOIT | IIT 2019 0,000 - 0,007 |
| — Límite Internacional | Lago | Destinos Turísticos | 0,008 - 0,015 |
| Red vial | Laguna | SNASPE | 0,016 - 0,034 |
| Pavimento | Salar | | 0,035 - 0,090 |
| Pavimento Básico | Río | | 0,091 - 0,472 |
| Ripio | | | 0,473 - 1,000 |
| Suelo Natural | | | |
| Ruta 5 | | | |

Los mapas publicados, que se refieren o se relacionan con los límites y fronteras de Chile, no comprometen en modo alguno al Estado de Chile, de acuerdo al Artículo 2°, letra g) del DFL N°83 de 1979, del Ministerio de Relaciones Exteriores.

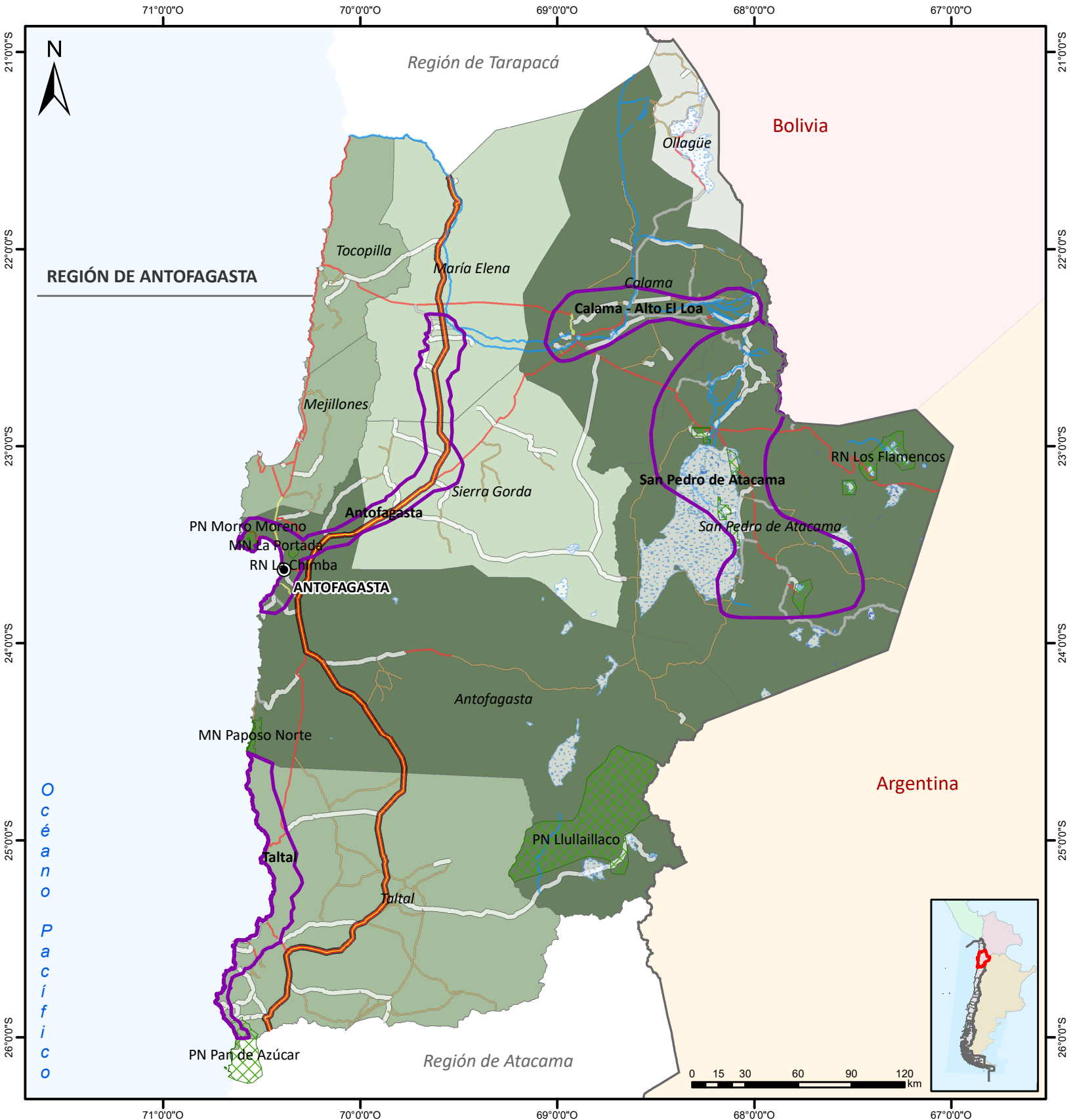

Región de Antofagasta

Índice de Intensidad Turística (IIT) 2019

Fuente de Datos:
 Cartografía desarrollada por la Unidad de Gestión Territorial y Medio Ambiente de la Subdirección de Desarrollo con información proporcionada por el Departamento de Estadísticas.

Referencia Cartográfica:
 Datum SIRGAS 2000 | Proyección UTM | HUSO 18 Sur

Legenda

- | | | | |
|------------------------|------------------------|-----------------------|-----------------|
| ● Capital Regional | Cuerpos de agua | ■ ZOIT | IIT 2019 |
| — Límite Internacional | ■ Embalse | ■ Destinos Turísticos | ■ 0,000 - 0,006 |
| Red vial | ■ Lago | ■ SNASPE | ■ 0,007 - 0,015 |
| — Pavimento | ■ Laguna | | ■ 0,016 - 0,034 |
| — Pavimento Básico | ■ Salar | | ■ 0,035 - 0,090 |
| — Ripio | ■ Río | | ■ 0,091 - 0,472 |
| — Suelo Natural | | | ■ 0,473 - 1,000 |
| — Ruta 5 | | | |

Los mapas publicados, que se refieren o se relacionan con los límites y fronteras de Chile, no comprometen en modo alguno al Estado de Chile, de acuerdo al Artículo 2°, letra g) del DFL N°83 de 1979, del Ministerio de Relaciones Exteriores.

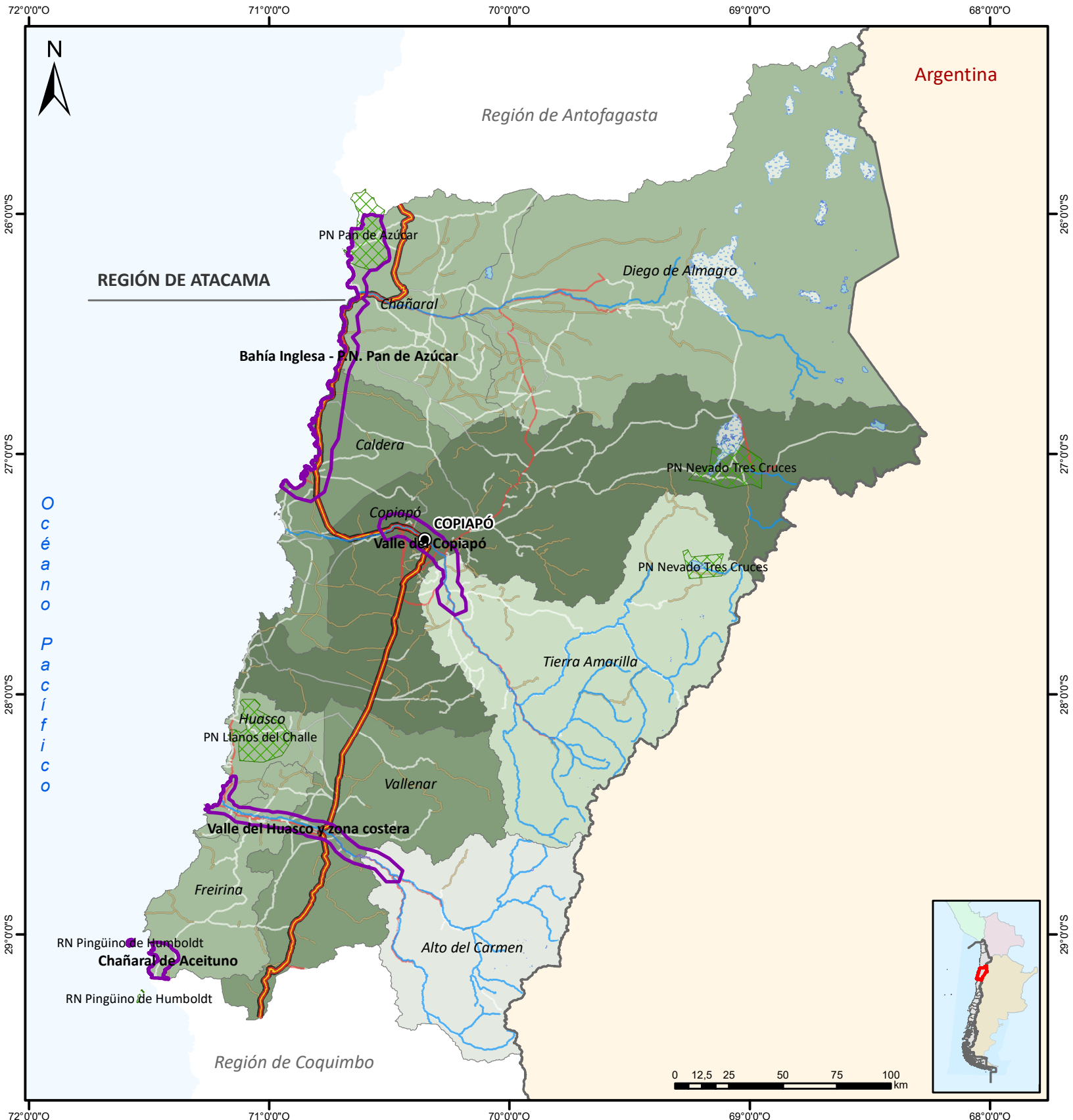

Región de Atacama

Índice de Intensidad Turística (IIT) 2019

Fuente de Datos:
Cartografía desarrollada por la Unidad de Gestión Territorial y Medio Ambiente de la Subdirección de Desarrollo con información proporcionada por el Departamento de Estadísticas.

Referencia Cartográfica:
Datum SIRGAS 2000 | Proyección UTM | HUSO 18 Sur

Leyenda

- Capital Regional
- Límite Internacional
- Red vial**
- Pavimento
- Pavimento Básico
- Ripio
- Suelo Natural
- Ruta 5

- Cuerpos de agua**
- Embalse
 - Lago
 - Laguna
 - Salar
 - Río

- ZOIT
- Destinos Turísticos
- SNASPE

- IIT 2019**
- 0,000 - 0,010
 - 0,011 - 0,015
 - 0,016 - 0,034
 - 0,035 - 0,090
 - 0,091 - 0,472
 - 0,473 - 1,000

Los mapas publicados, que se refieren o se relacionan con los límites y fronteras de Chile, no comprometen en modo alguno al Estado de Chile, de acuerdo al Artículo 2°, letra g) del DFL N°83 de 1979, del Ministerio de Relaciones Exteriores.

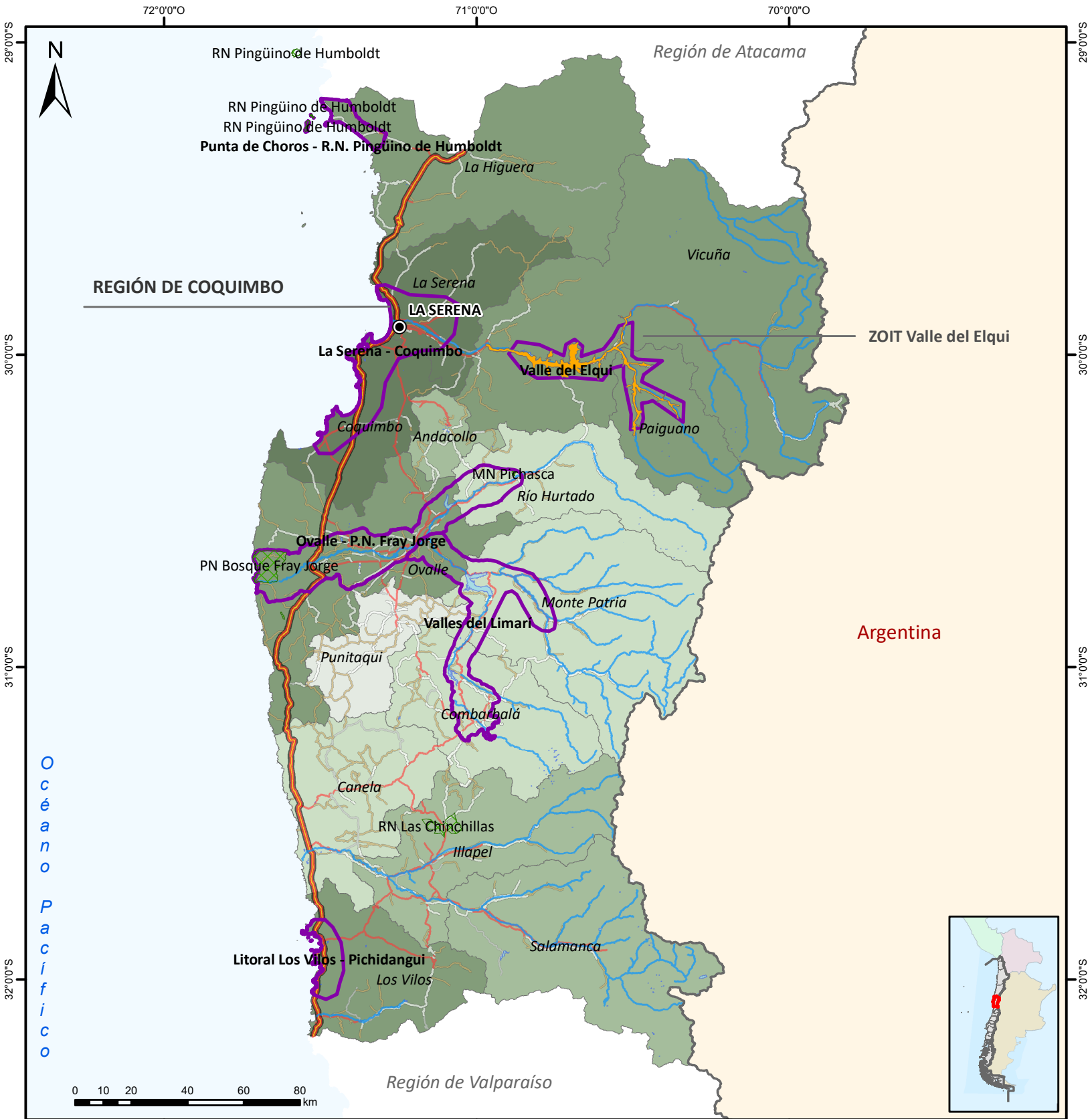

Región de Coquimbo
Índice de Intensidad Turística (IIT) 2019

Fuente de Datos:
Cartografía desarrollada por la Unidad de Gestión Territorial y Medio Ambiente de la Subdirección de Desarrollo con información proporcionada por el Departamento de Estadísticas.

Referencia Cartográfica:
Datum SIRGAS 2000 | Proyección UTM | HUSO 18 Sur

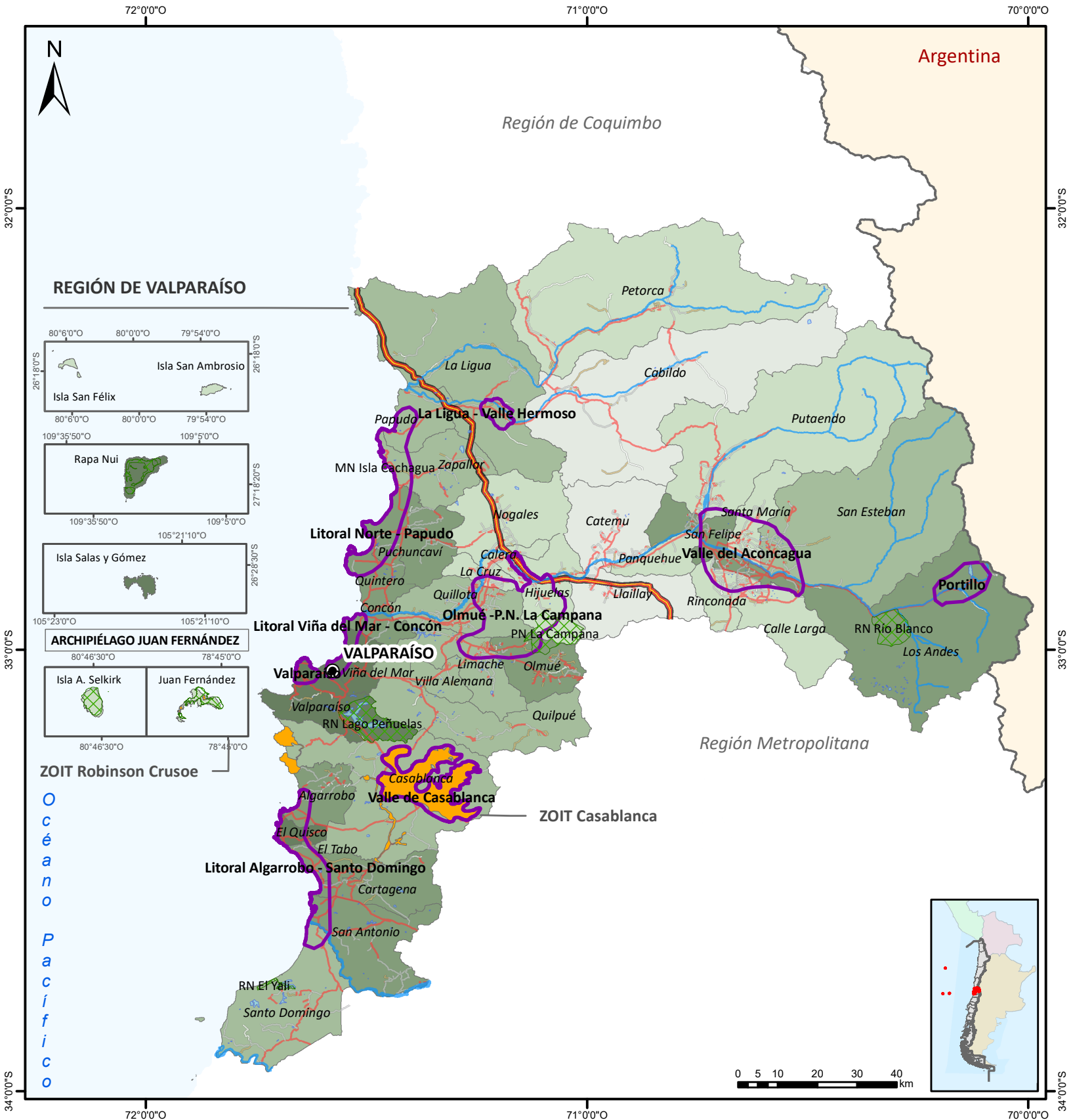

SERNATUR
Ministerio de Economía, Fomento y Turismo

Región de Valparaíso

Índice de Intensidad Turística (IIT) 2019

Gobierno de Chile

Fuente de Datos:
Cartografía desarrollada por la Unidad de Gestión Territorial y Medio Ambiente de la Subdirección de Desarrollo con información proporcionada por el Departamento de Estadísticas.

Referencia Cartográfica:
Datum SIRGAS 2000 | Proyección UTM | HUSO 18 Sur

Legenda

- Capital Regional
- Límite Internacional
- Red vial
 - Pavimento
 - Pavimento Básico
 - Ripio
 - Suelo Natural
 - Ruta 5
- Cuerpos de agua
 - Embalse
 - Lago
 - Laguna
 - Río
- ZOIT
- Destinos Turísticos
- SNASPE

IIT 2019

- 0,003 - 0,004
- 0,005 - 0,015
- 0,016 - 0,034
- 0,035 - 0,090
- 0,091 - 0,472
- 0,473 - 1,000

Los mapas publicados, que se refieren o se relacionan con los límites y fronteras de Chile, no comprometen en modo alguno al Estado de Chile, de acuerdo al Artículo 2°, letra g) del DFL N°83 de 1979, del Ministerio de Relaciones Exteriores.

71°0'0"O

70°0'0"O

Argentina



Región de Valparaíso

REGIÓN METROPOLITANA

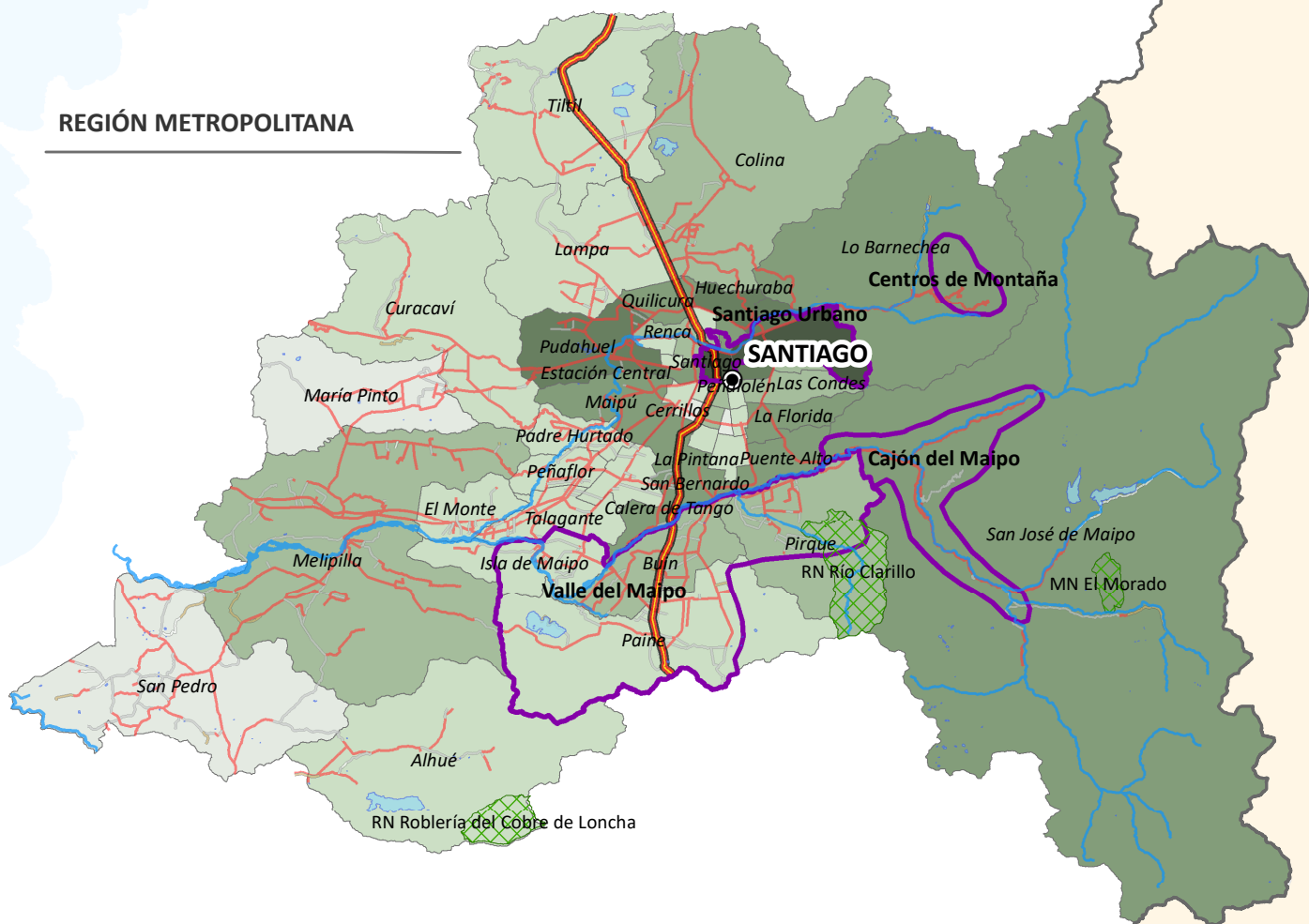

Región del Libertador Bernardo O'Higgins

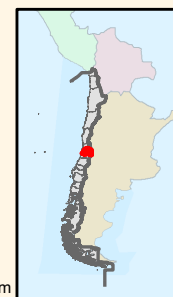
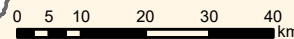

71°0'0"O

70°0'0"O



Región Metropolitana

Índice de Intensidad Turística (IIT) 2019

Fuente de Datos:
Cartografía desarrollada por la Unidad de Gestión Territorial y Medio Ambiente de la Subdirección de Desarrollo con información proporcionada por el Departamento de Estadísticas.

Referencia Cartográfica:
Datum SIRGAS 2000 | Proyección UTM | HUSO 18 Sur

Legenda

- Capital Regional
- Límite Internacional
- Red vial**
- Pavimento
- Pavimento Básico
- Ripio
- Suelo Natural
- Ruta 5

- Cuerpos de agua**
- Embalse
 - Lago
 - Laguna
 - Río

- ZOIT
- Destinos Turísticos
- SNASPE

- IIT 2019**
- 0,001 - 0,004
 - 0,005 - 0,015
 - 0,016 - 0,034
 - 0,035 - 0,090
 - 0,091 - 0,472
 - 0,473 - 1,000

Los mapas publicados, que se refieren o se relacionan con los límites y fronteras de Chile, no comprometen en modo alguno al Estado de Chile, de acuerdo al Artículo 2°, letra g) del DFL N°83 de 1979, del Ministerio de Relaciones Exteriores.

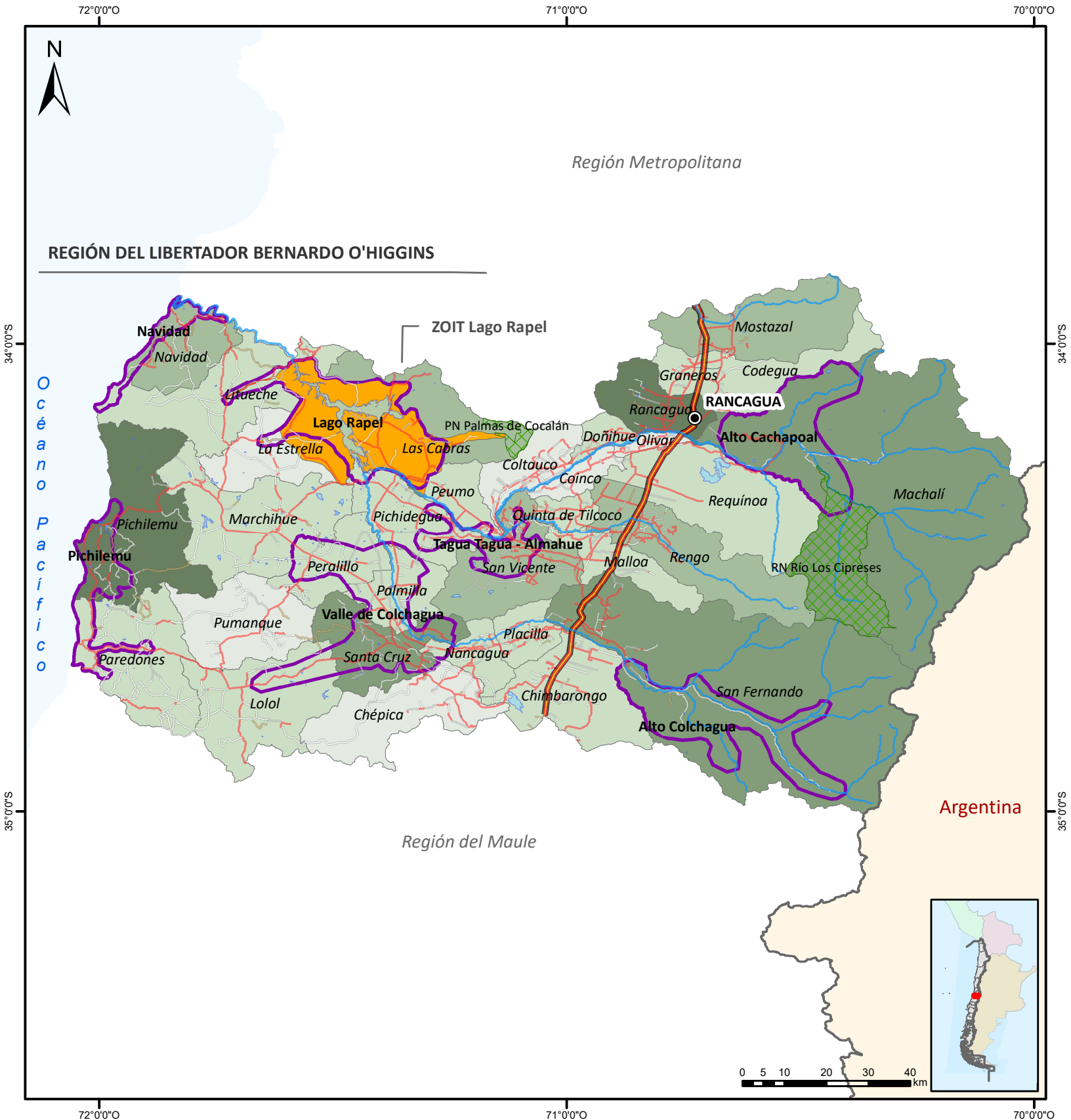

Región del Libertador Bernardo O'Higgins
Índice de Intensidad Turística (IIT) 2019

Fuente de Datos:
 Cartografía desarrollada por la Unidad de Gestión Territorial y Medio Ambiente de la Subdirección de Desarrollo con información proporcionada por el Departamento de Estadísticas.

Referencia Cartográfica:
 Datum SIRGAS 2000 | Proyección UTM | HUSO 18 Sur

Legenda

- Capital Regional
- Cuerpos de agua
- ZOIT
- IIT 2019
- Límite Internacional
- Embalse
- Destinos Turísticos
- 0,002 - 0,004
- Red vial
- Lago
- SNASPE
- 0,005 - 0,015
- Pavimento
- Laguna
- 0,016 - 0,034
- Pavimento Básico
- Río
- 0,035 - 0,090
- Ripio
- 0,091 - 0,472
- Suelo Natural
- 0,473 - 1,000
- Ruta 5

Los mapas publicados, que se refieren o se relacionan con los límites y fronteras de Chile, no comprometen en modo alguno al Estado de Chile, de acuerdo al Artículo 2°, letra g) del DFL N°83 de 1979, del Ministerio de Relaciones Exteriores.

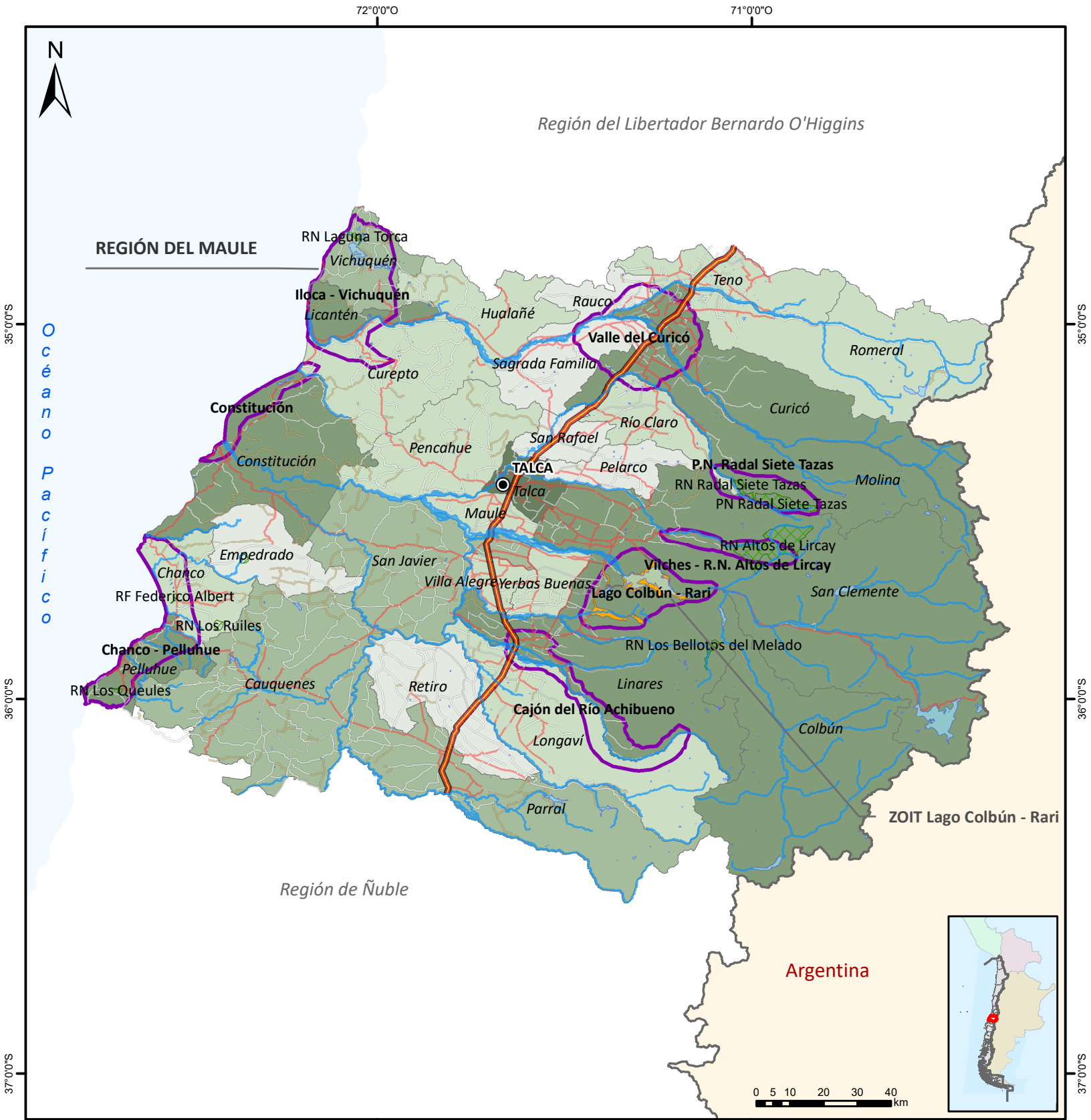

Región del Maule

Índice de Intensidad Turística (IIT) 2019

Fuente de Datos:
 Cartografía desarrollada por la Unidad de Gestión Territorial y Medio Ambiente de la Subdirección de Desarrollo con información proporcionada por el Departamento de Estadísticas.

Referencia Cartográfica:
 Datum SIRGAS 2000 | Proyección UTM | HUSO 18 Sur

Legenda

- Capital Regional
- Límite Internacional
- Red vial**
- Pavimento
- Pavimento Básico
- Ripio
- Suelo Natural
- Ruta 5

- Cuerpos de agua**
- Embalse
- Lago
- Laguna
- Río

- ZOIT
- Destinos Turísticos
- SNASPE

- IIT 2019**
- 0,001 - 0,004
- 0,005 - 0,015
- 0,016 - 0,034
- 0,035 - 0,090
- 0,091 - 0,472
- 0,473 - 1,000

Los mapas publicados, que se refieren o se relacionan con los límites y fronteras de Chile, no comprometen en modo alguno al Estado de Chile, de acuerdo al Artículo 2°, letra g) del DFL N°83 de 1979, del Ministerio de Relaciones Exteriores.

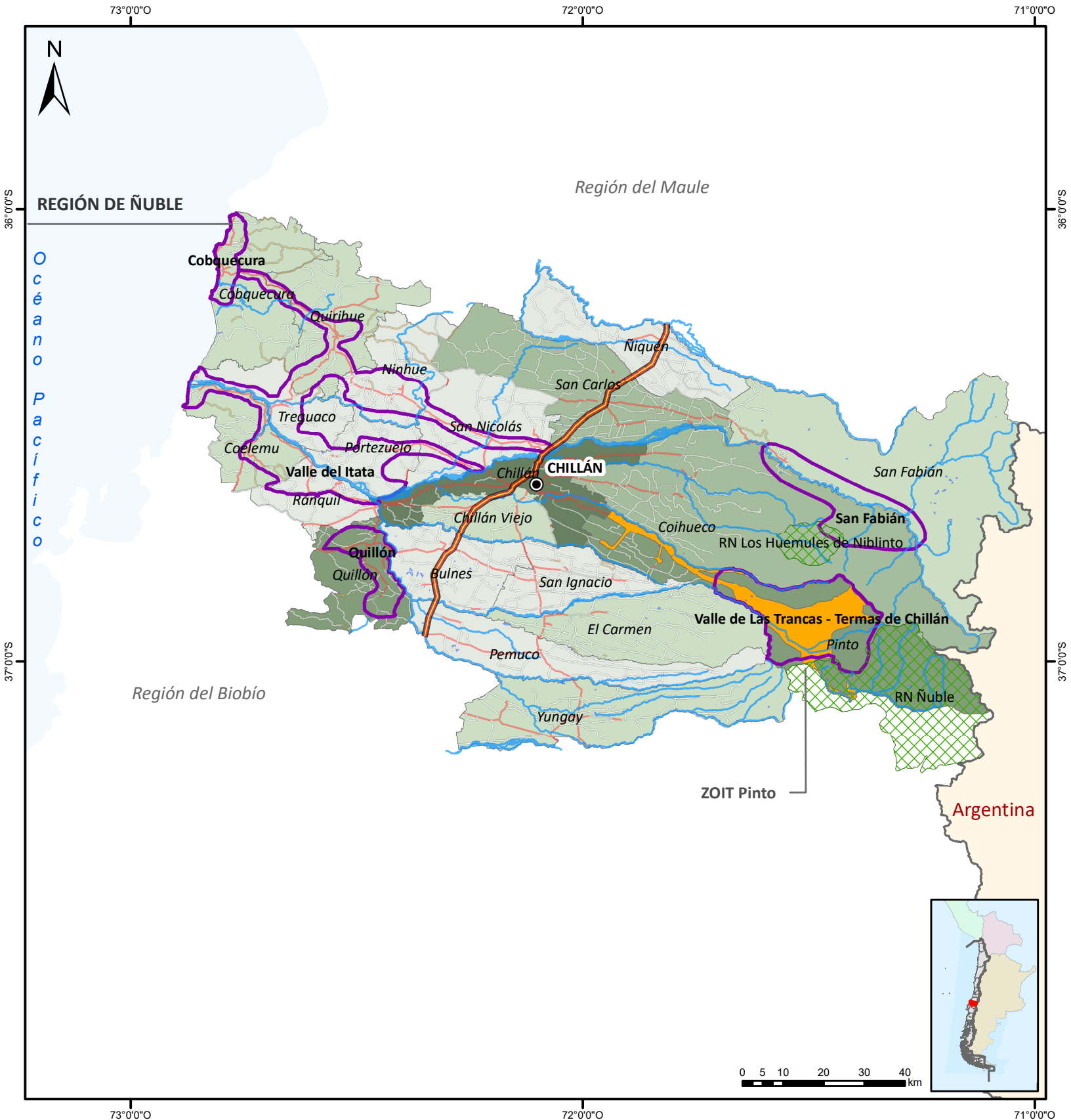

SERNATUR
Ministerio de Economía, Fomento y Turismo

Región de Ñuble
Índice de Intensidad Turística (IIT)
2019

Gobierno de Chile

Fuente de Datos:
Cartografía desarrollada por la Unidad de Gestión Territorial y Medio Ambiente de la Subdirección de Desarrollo con información proporcionada por el Departamento de Estadísticas.

Referencia Cartográfica:
Datum SIRGAS 2000 | Proyección UTM | HUSO 18 Sur

Legenda

- Capital Regional
- Límite Internacional
- Red vial**
 - Pavimento
 - Pavimento Básico
 - Ripio
 - Suelo Natural
 - Ruta 5
- Cuerpos de agua**
 - Embalse
 - Lago
 - Laguna
 - Río
- ZOI**
- Destinos Turísticos**
- SNASPE**
- IIT 2019**
 - 0,001 - 0,004
 - 0,005 - 0,015
 - 0,016 - 0,034
 - 0,035 - 0,090
 - 0,091 - 0,472
 - 0,473 - 1,000

Los mapas publicados, que se refieren o se relacionan con los límites y fronteras de Chile, no comprometen en modo alguno al Estado de Chile, de acuerdo al Artículo 2°, letra g) del DFL N°83 de 1979, del Ministerio de Relaciones Exteriores.

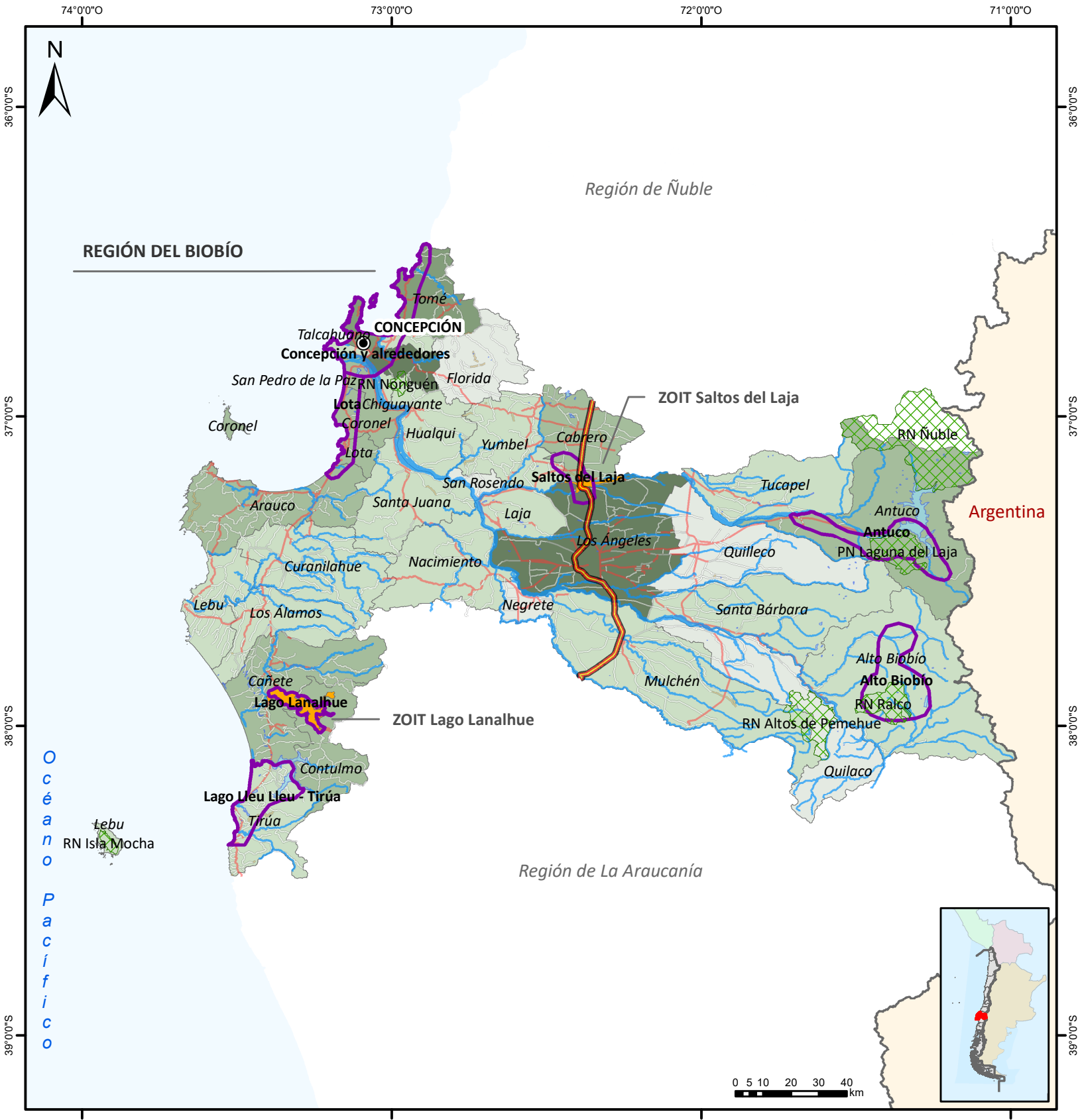

Región del Biobío

Índice de Intensidad Turística (IIT) 2019

Fuente de Datos:
Cartografía desarrollada por la Unidad de Gestión Territorial y Medio Ambiente de la Subdirección de Desarrollo con información proporcionada por el Departamento de Estadísticas.

Referencia Cartográfica:
Datum SIRGAS 2000 | Proyección UTM | HUSO 18 Sur

Legenda

- | | | | |
|------------------------|------------------------|-----------------------|-----------------|
| ● Capital Regional | Cuerpos de agua | ■ ZOIT | IIT 2019 |
| — Límite Internacional | ■ Embalse | ■ Destinos Turísticos | ■ 0,001 - 0,004 |
| Red vial | ■ Lago | ■ SNASPE | ■ 0,005 - 0,015 |
| — Pavimento | ■ Laguna | | ■ 0,016 - 0,034 |
| — Pavimento Básico | ■ Río | | ■ 0,035 - 0,090 |
| — Ripio | | | ■ 0,091 - 0,472 |
| — Suelo Natural | | | ■ 0,473 - 1,000 |
| — Ruta 5 | | | |

Los mapas publicados, que se refieren o se relacionan con los límites y fronteras de Chile, no comprometen en modo alguno al Estado de Chile, de acuerdo al Artículo 2°, letra g) del DFL N°83 de 1979, del Ministerio de Relaciones Exteriores.

73°0'0"O

72°0'0"O

71°0'0"O



REGIÓN DE LA ARAUCANÍA

Región del Biobío

Argentina

38°0'0"S

38°0'0"S

39°0'0"S

39°0'0"S

40°0'0"S

40°0'0"S

O
c
e
a
n
o

P
a
c
í
f
i
c
o

Región de Los Ríos

73°0'0"O

72°0'0"O

71°0'0"O



Región de La Araucanía Índice de Intensidad Turística (IIT) 2019

Fuente de Datos:
Cartografía desarrollada por la Unidad de Gestión Territorial y Medio Ambiente de la Subdirección de Desarrollo con información proporcionada por el Departamento de Estadísticas.

Referencia Cartográfica:
Datum SIRGAS 2000 | Proyección UTM | HUSO 18 Sur

Legenda

- Capital Regional
- Límite Internacional
- Red vial**
- Pavimento
- Pavimento Básico
- Ripio
- Suelo Natural
- Ruta 5
- Cuerpos de agua**
- Embalse
- Lago
- Laguna
- Río
- ZOIT**
- Destinos Turísticos
- SNASPE
- IIT 2019**
- 0,001 - 0,004
- 0,005 - 0,015
- 0,016 - 0,034
- 0,035 - 0,090
- 0,091 - 0,472
- 0,473 - 1,000

Los mapas publicados, que se refieren o se relacionan con los límites y fronteras de Chile, no comprometen en modo alguno al Estado de Chile, de acuerdo al Artículo 2°, letra g) del DFL N°83 de 1979, del Ministerio de Relaciones Exteriores.

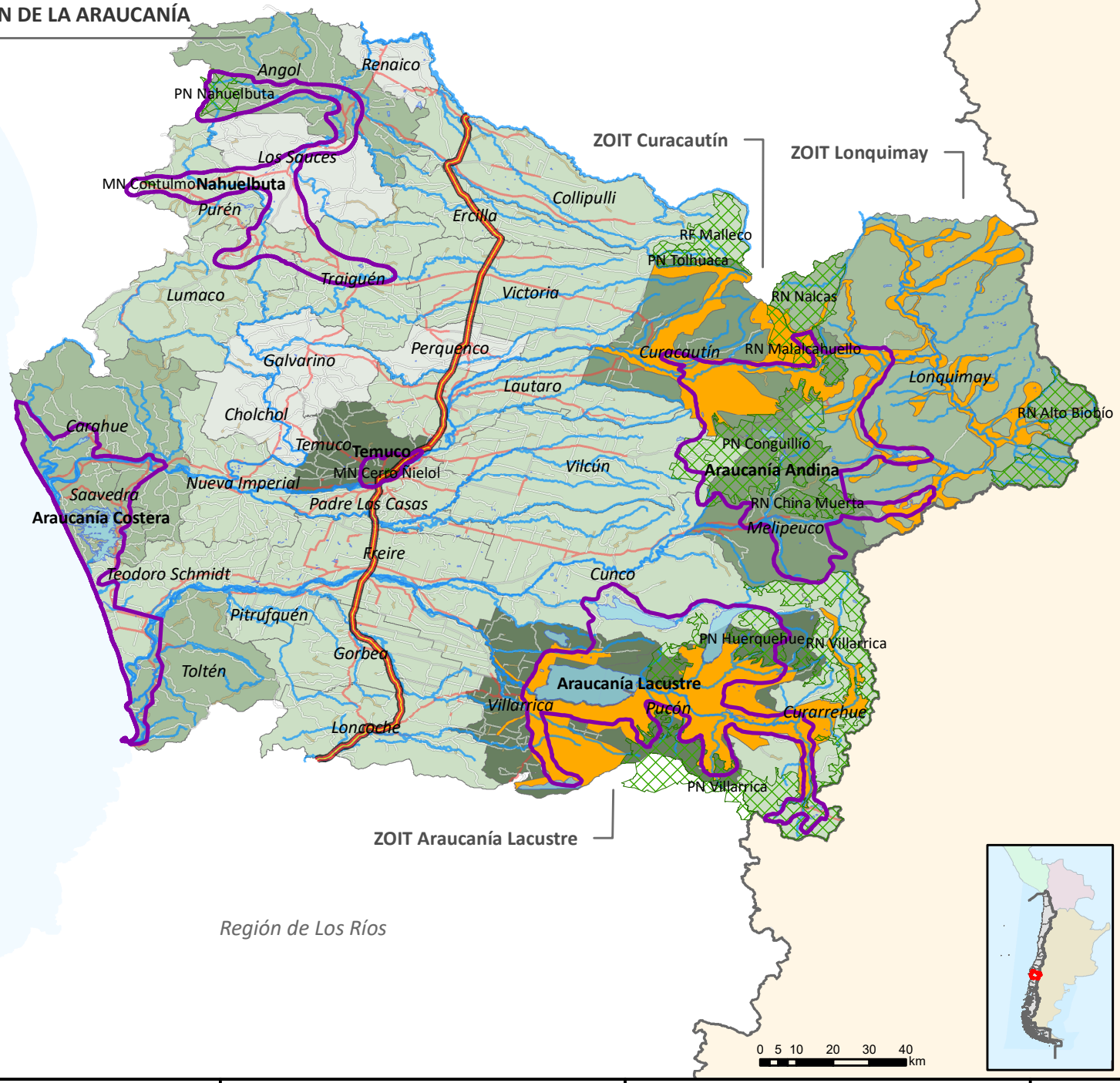
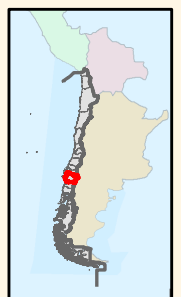
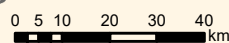

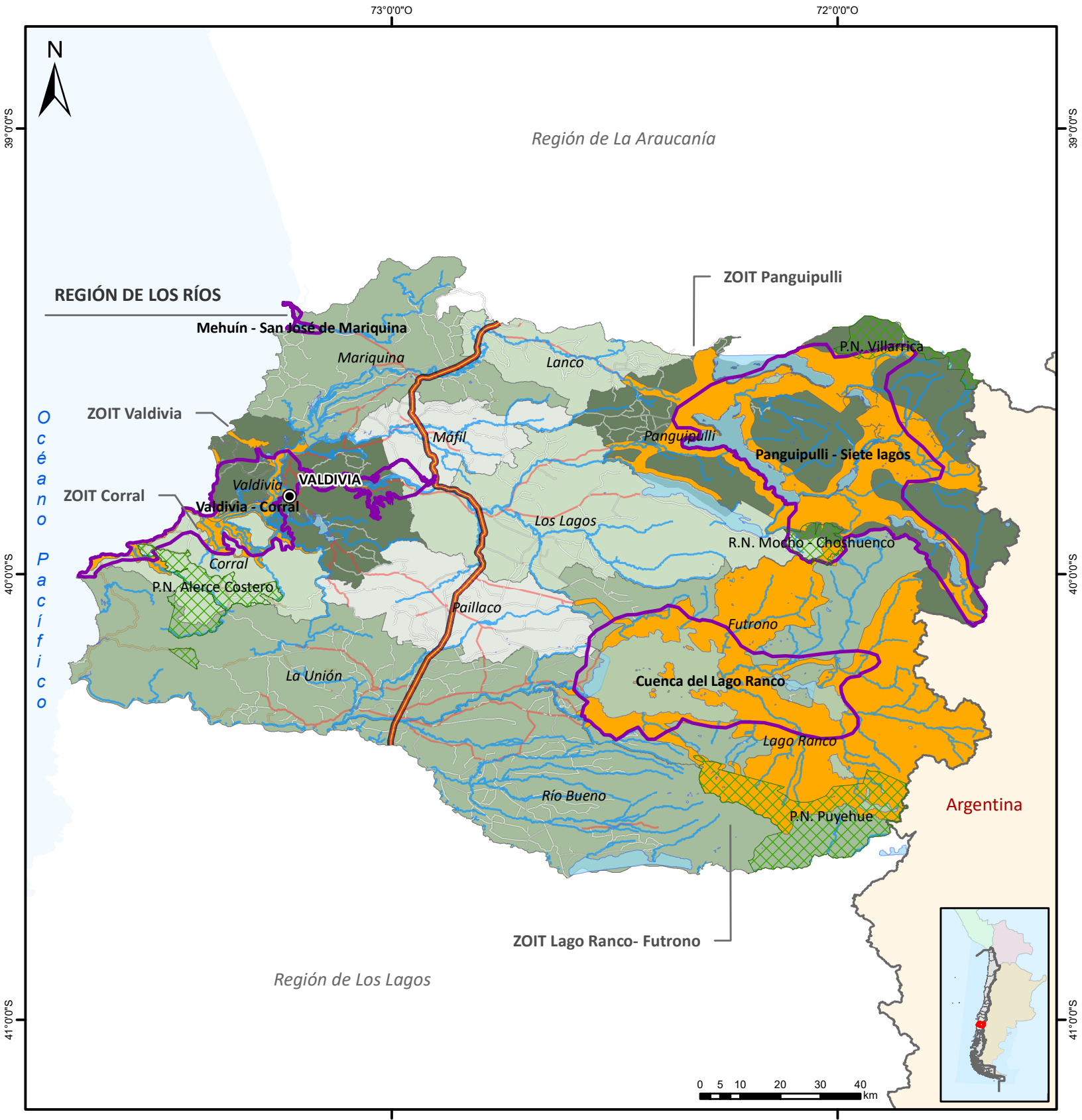

Región de Los Ríos

Índice de Intensidad Turística (IIT) 2019

Fuente de Datos:
 Cartografía desarrollada por la Unidad de Gestión Territorial y Medio Ambiente de la Subdirección de Desarrollo con información proporcionada por el Departamento de Estadísticas.

Referencia Cartográfica:
 Datum SIRGAS 2000 | Proyección UTM | HUSO 18 Sur

Legenda

- Capital Regional
- Límite Internacional
- Red vial**
- Pavimento
- Pavimento Básico
- Ripio
- Suelo Natural
- Ruta 5
- Cuerpos de agua**
- Embalse
- Lago
- Laguna
- Río
- ZOIT
- Destinos Turísticos
- SNASPE
- IIT 2019**
- 0,002 - 0,004
- 0,005 - 0,015
- 0,016 - 0,034
- 0,035 - 0,090
- 0,091 - 0,472
- 0,473 - 1,000

Los mapas publicados, que se refieren o se relacionan con los límites y fronteras de Chile, no comprometen en modo alguno al Estado de Chile, de acuerdo al Artículo 2°, letra g) del DFL N°83 de 1979, del Ministerio de Relaciones Exteriores.

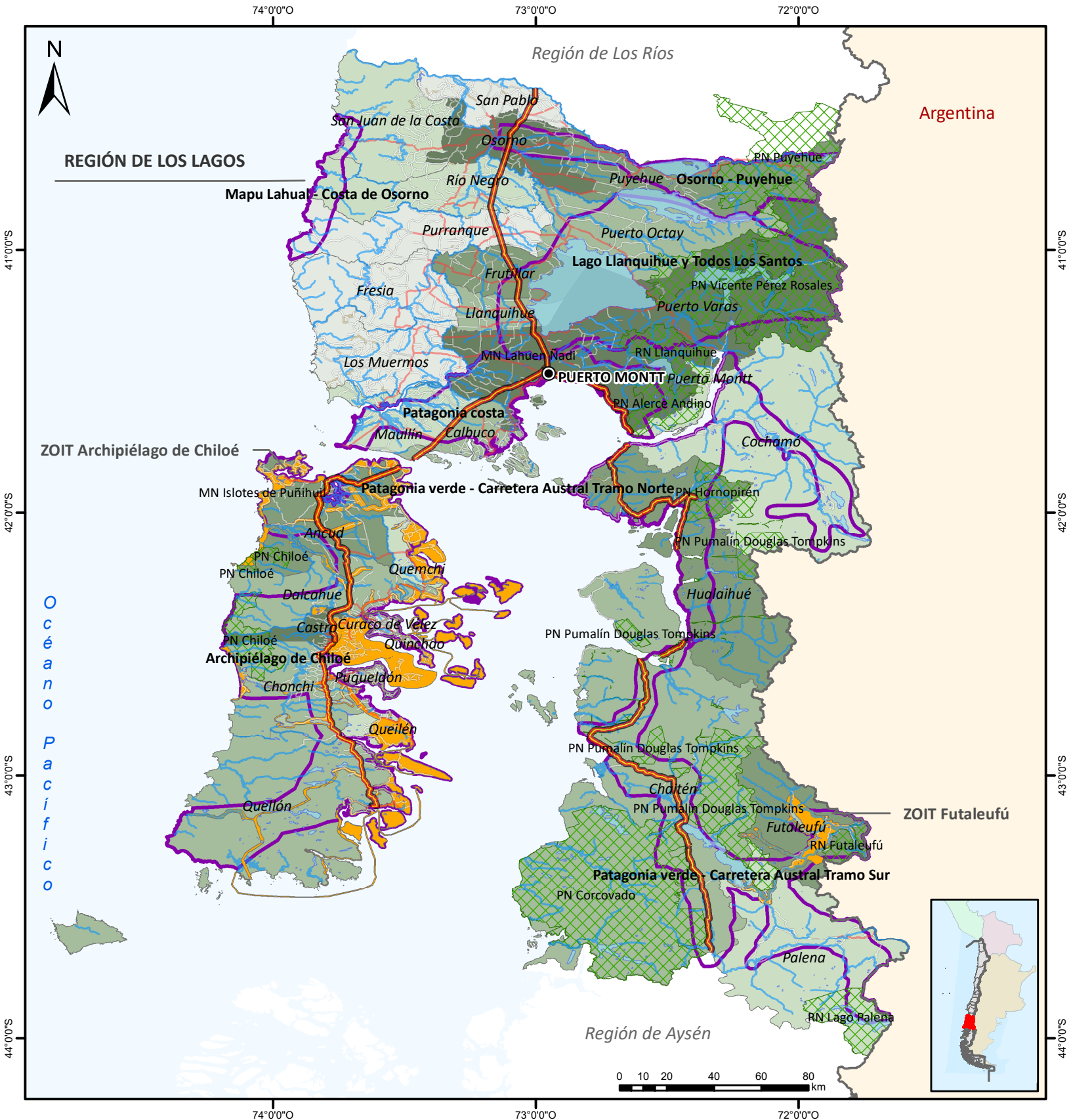

SERNATUR
Ministerio de Economía, Fomento y Turismo

Región de los Lagos
Índice de Intensidad Turística (IIT)
2019

Gobierno de Chile

Fuente de Datos:
Cartografía desarrollada por la Unidad de Gestión Territorial y Medio Ambiente de la Subdirección de Desarrollo con información proporcionada por el Departamento de Estadísticas.

Referencia Cartográfica:
Datum SIRGAS 2000 | Proyección UTM | HUSO 18 Sur

Legenda

- Capital Regional
- Límite Internacional
- Red vial**
 - Pavimento
 - Pavimento Básico
 - Ripio
 - Suelo Natural
 - Ruta 5 y 7
- Cuerpos de agua**
 - Embalse
 - Lago
 - Laguna
 - Río
- ZOIT**
 - Destinos Turísticos
 - SNASPE
- IIT 2019**
 - 0,001 - 0,004
 - 0,005 - 0,015
 - 0,016 - 0,034
 - 0,035 - 0,090
 - 0,091 - 0,316
 - 0,317 - 1,000

Los mapas publicados, que se refieren o se relacionan con los límites y fronteras de Chile, no comprometen en modo alguno al Estado de Chile, de acuerdo al Artículo 2°, letra g) del DFL N°83 de 1979, del Ministerio de Relaciones Exteriores.

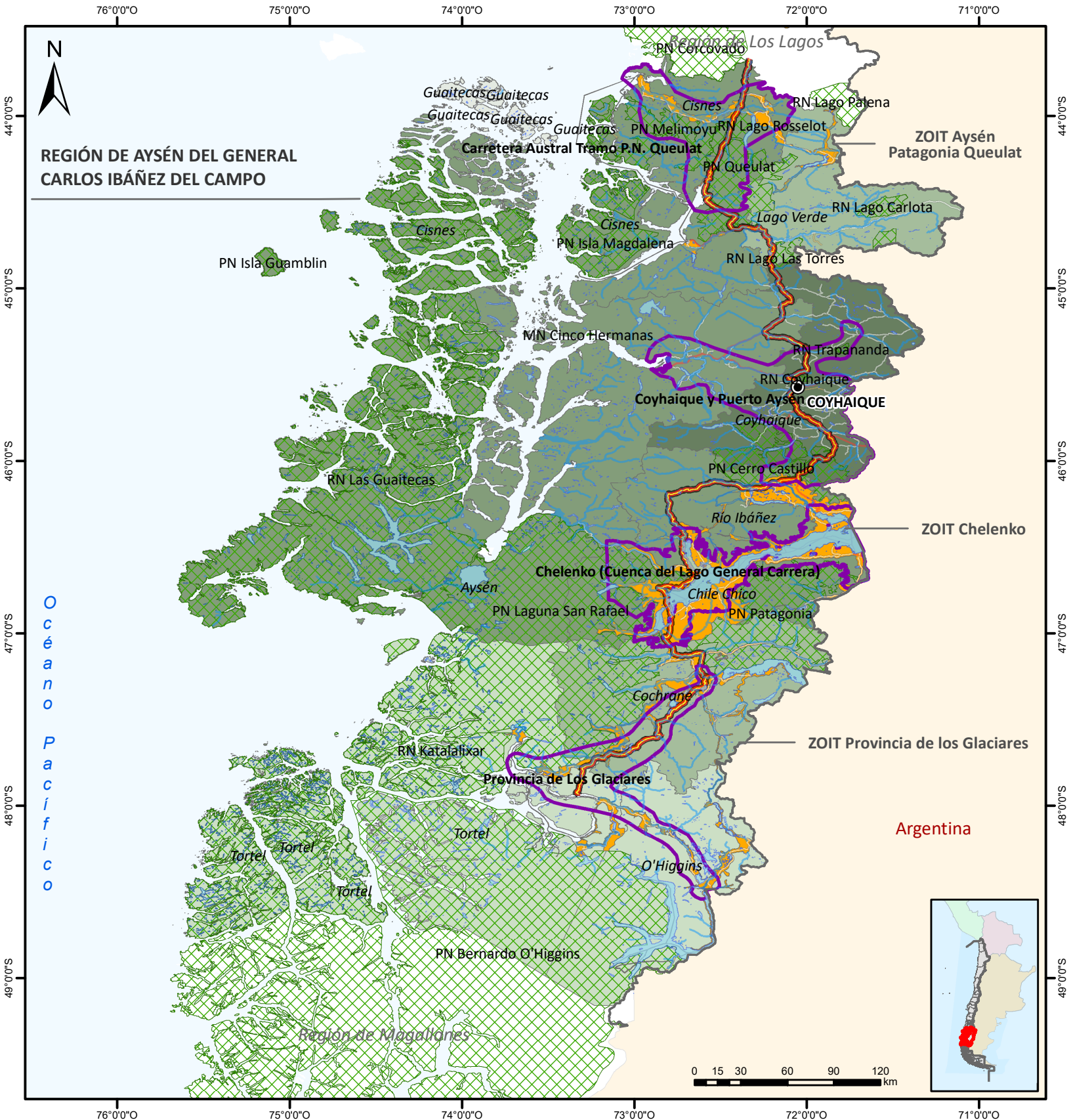

Región de Aysén del General Carlos Ibáñez del Campo

Índice de Intensidad Turística (IIT) 2019

Fuente de Datos:

Cartografía desarrollada por la Unidad de Gestión Territorial y Medio Ambiente de la Subdirección de Desarrollo con información proporcionada por el Departamento de Estadísticas.

Referencia Cartográfica:

Datum SIRGAS 2000 | Proyección UTM | HUSO 18 Sur

Leyenda

- Capital Regional
- Límite Internacional
- Red vial**
- Pavimento
- Pavimento Básico
- Ripio
- Suelo Natural
- Ruta 7

- Cuerpos de agua**
- Embalse
- Lago
- Laguna
- Río
- Ventisquero

- ZOIT
- Destinos Turísticos
- SNASPE

IIT 2019

- 0,003 - 0,004
- 0,005 - 0,015
- 0,016 - 0,034
- 0,035 - 0,090
- 0,091 - 0,472
- 0,473 - 1,000

Los mapas publicados, que se refieren o se relacionan con los límites y fronteras de Chile, no comprometen en modo alguno al Estado de Chile, de acuerdo al Artículo 2°, letra g) del DFL N°83 de 1979, del Ministerio de Relaciones Exteriores.

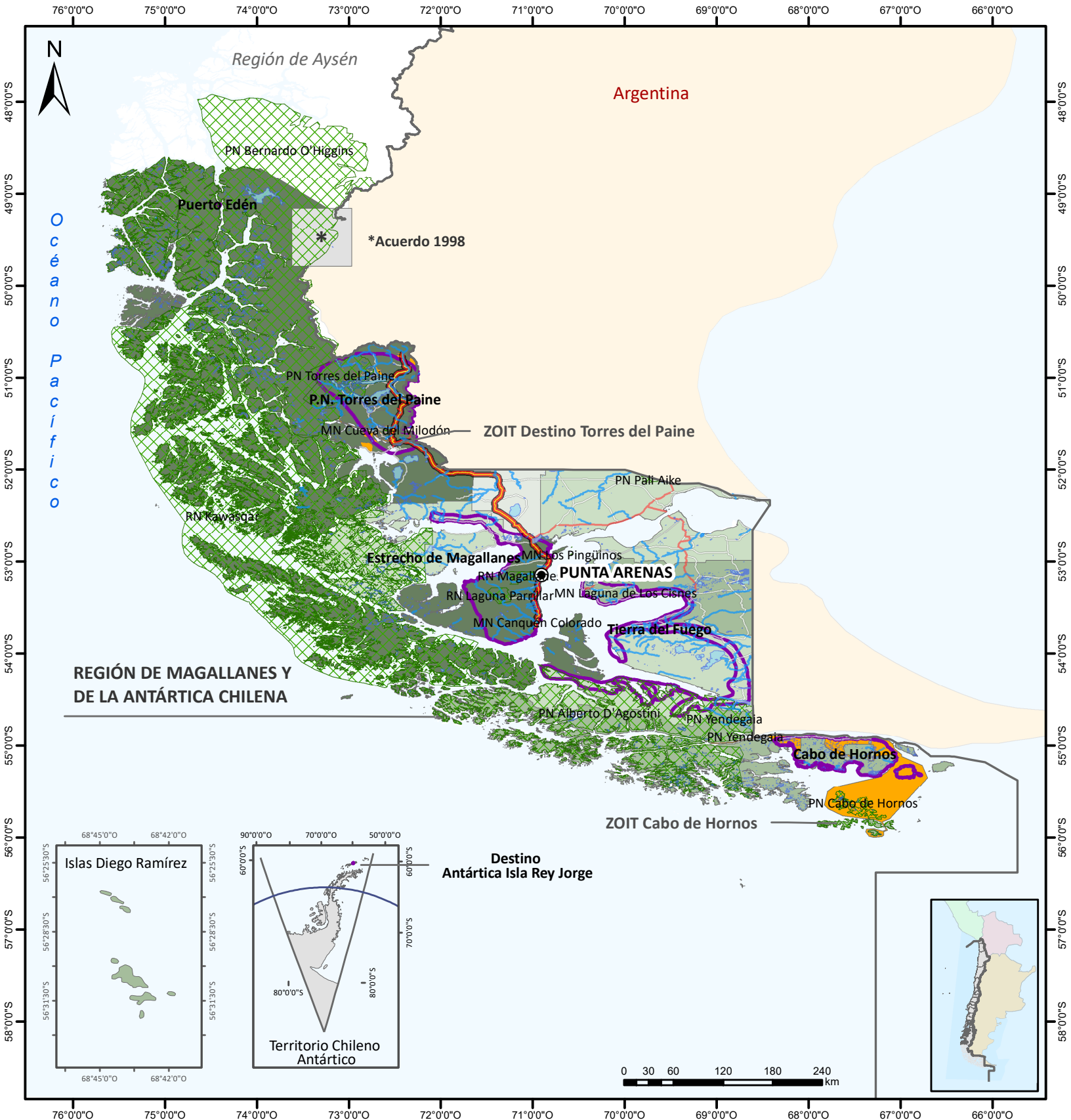

SERNATUR
Ministerio de Economía, Fomento y Turismo
Gobierno de Chile

Región de Magallanes y de la Antártica Chilena

Índice de Intensidad Turística (IIT) 2019

Fuente de Datos:
Cartografía desarrollada por la Unidad de Gestión Territorial y Medio Ambiente de la Subdirección de Desarrollo con información proporcionada por el Departamento de Estadísticas.

Referencia Cartográfica:
Datum SIRGAS 2000 | Proyección UTM | HUSO 18 Sur

Leyenda

- Capital Regional
- Límite Internacional
- Red vial**
 - Pavimento
 - Pavimento Básico
 - Ripio
 - Suelo Natural
 - Ruta 9
- Cuerpos de agua**
 - Embalse
 - Lago
 - Laguna
 - Río
 - Ventisquero
- ZOIT**
 - Destinos Turísticos
 - SNASPE
- IIT 2019**
 - 0,000 - 0,004
 - 0,005 - 0,015
 - 0,016 - 0,034
 - 0,035 - 0,090
 - 0,091 - 0,472
 - 0,473 - 1,000

Los mapas publicados, que se refieren o se relacionan con los límites y fronteras de Chile, no comprometen en modo alguno al Estado de Chile, de acuerdo al Artículo 2°, letra g) del DFL N°83 de 1979, del Ministerio de Relaciones Exteriores.