
Bonito
MS - Brasil
carbon neutral
CERTIFIED
BONITO - MS
Destino Turístico
by greeninitiative
For a carbon neutral planet

Inicio años 80/90
¿Cómo comenzó ?

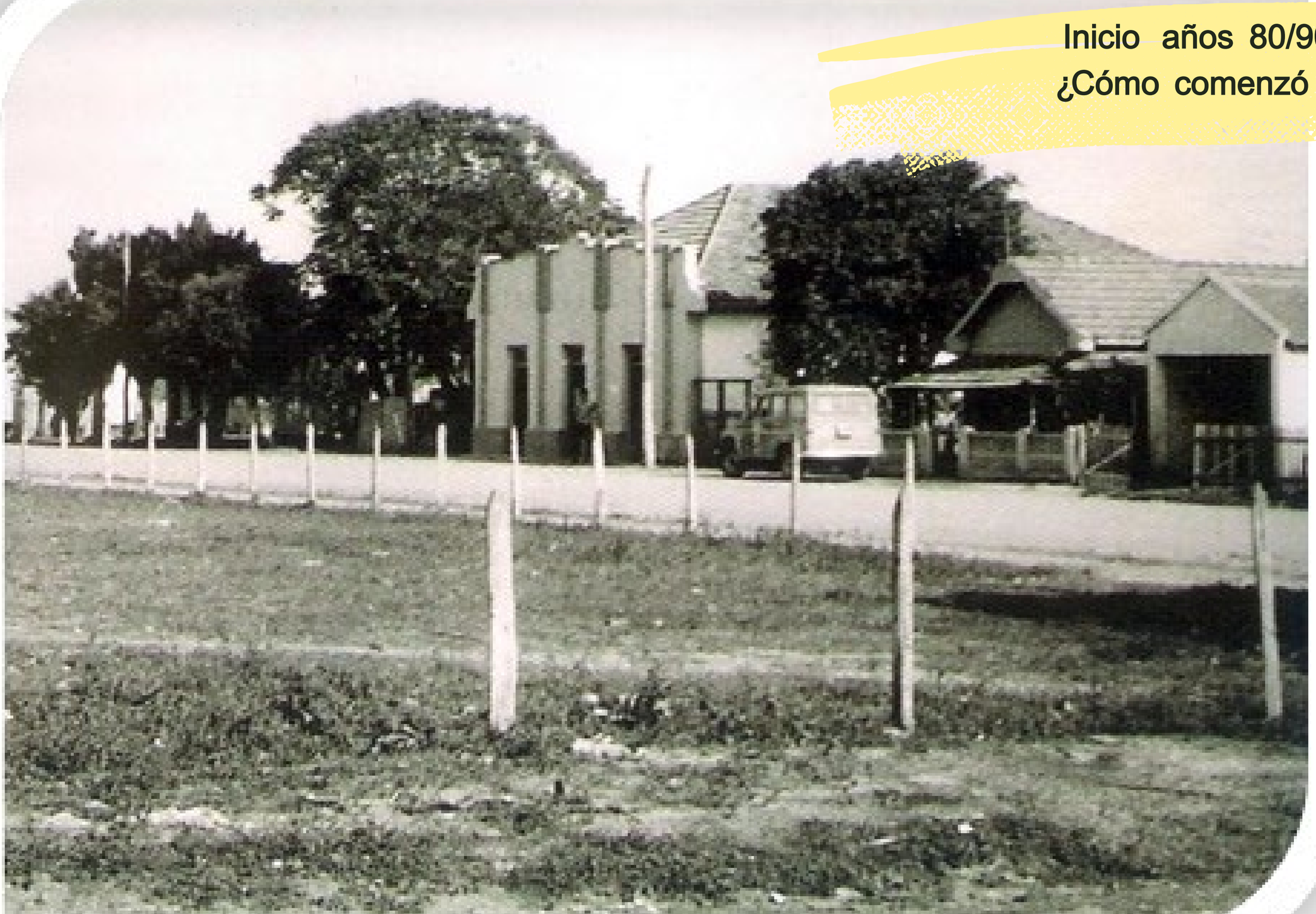

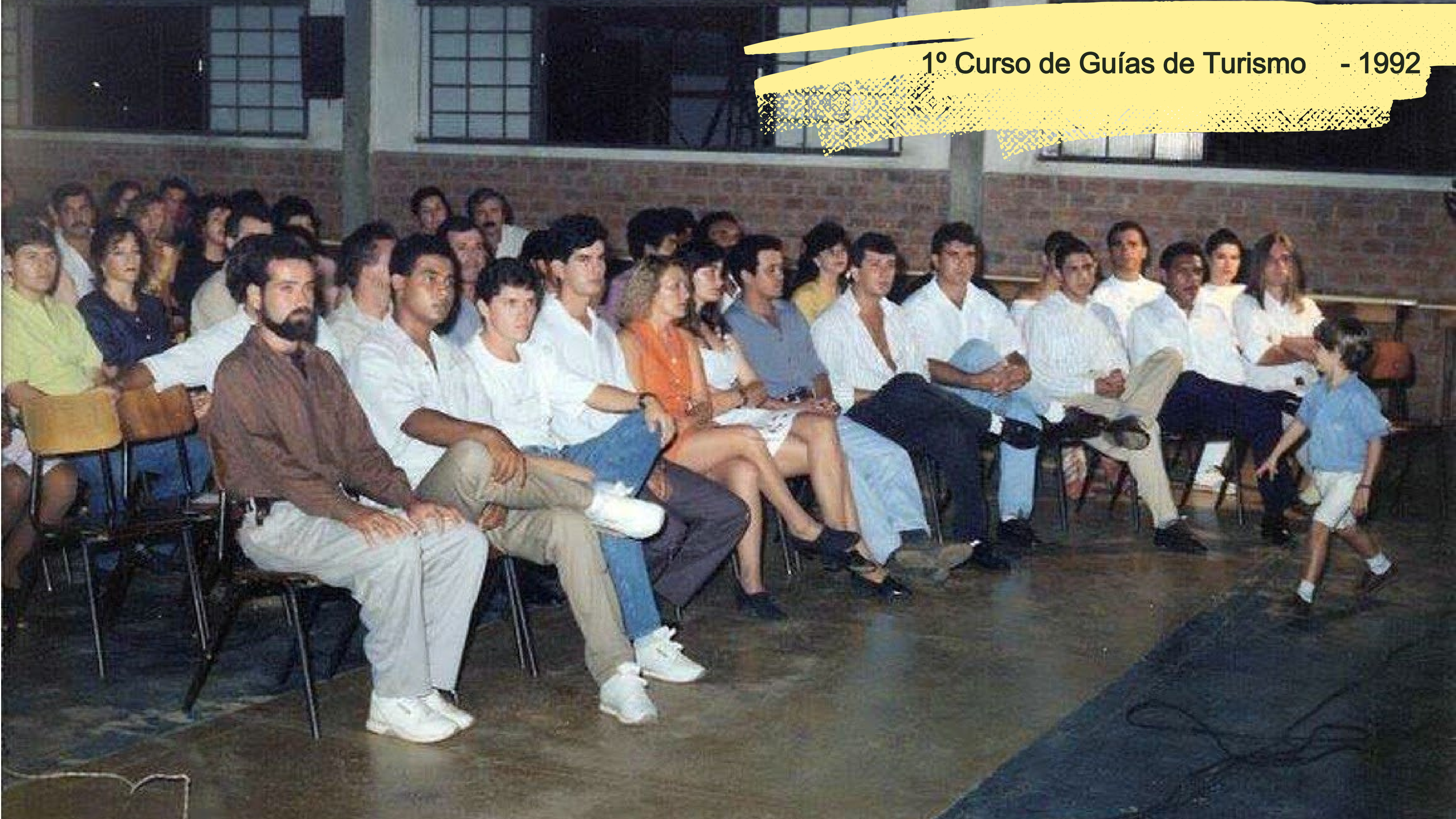
1º Curso de Guías de Turismo - 1992



Creación de Comtur y Fumtur - 1995

Composición



Calendario de reuniones

2 POR MES



Pautas

Fecha de convocatoria	Fecha de la reunión	Horario de la reunión	Local de la reunión
04/08/2022	06/07/2022	17h00	Asociación empresarial de Bonito/MS

8° Pauta
Reunión Extraordinaria 2022

1.	Aprobación del ACTA n°6 (25/05/2022) y 7 (22/06/2022)	05’
2.	Aprobación del reajuste tarifario 2023 del Balneario Municipal y Gruta del Lago Azul - SECTUR;	05’
3.	Aprobación de los Balances de marzo y abril de 2022 – Comisión de Análisis FUMTUR;	10’
4.	Calendario de ferias del 2° semestre;	05’
5.	Devolución del "Road Show por América del Sur" – Juliane Salvadori (Secretaria de Turismo, Industria y Comercio)	10’
6.	Devolución de la Feria BNT Mercosur – Gabriel Calderón (ABH)	10’
7.	Seguridad Pública en el Municipio	10’
8.	Lanzamiento del Programa de Capacitación en Turismo – SECTUR	10’
9.	Participación en la Conferencia Global de Turismo Sostenible (GSTC) – SECTUR	10’
10.	Asuntos varios	10’

Fondo Municipal de Turismo



Fondo Municipal de Turismo



Actualización del Plan de Gestión

Plan 2021

Plan DTI
Min. de Turismo

Planificación
Unificada

Plan DTI
Sebrae/BID

Plan de
Carbono

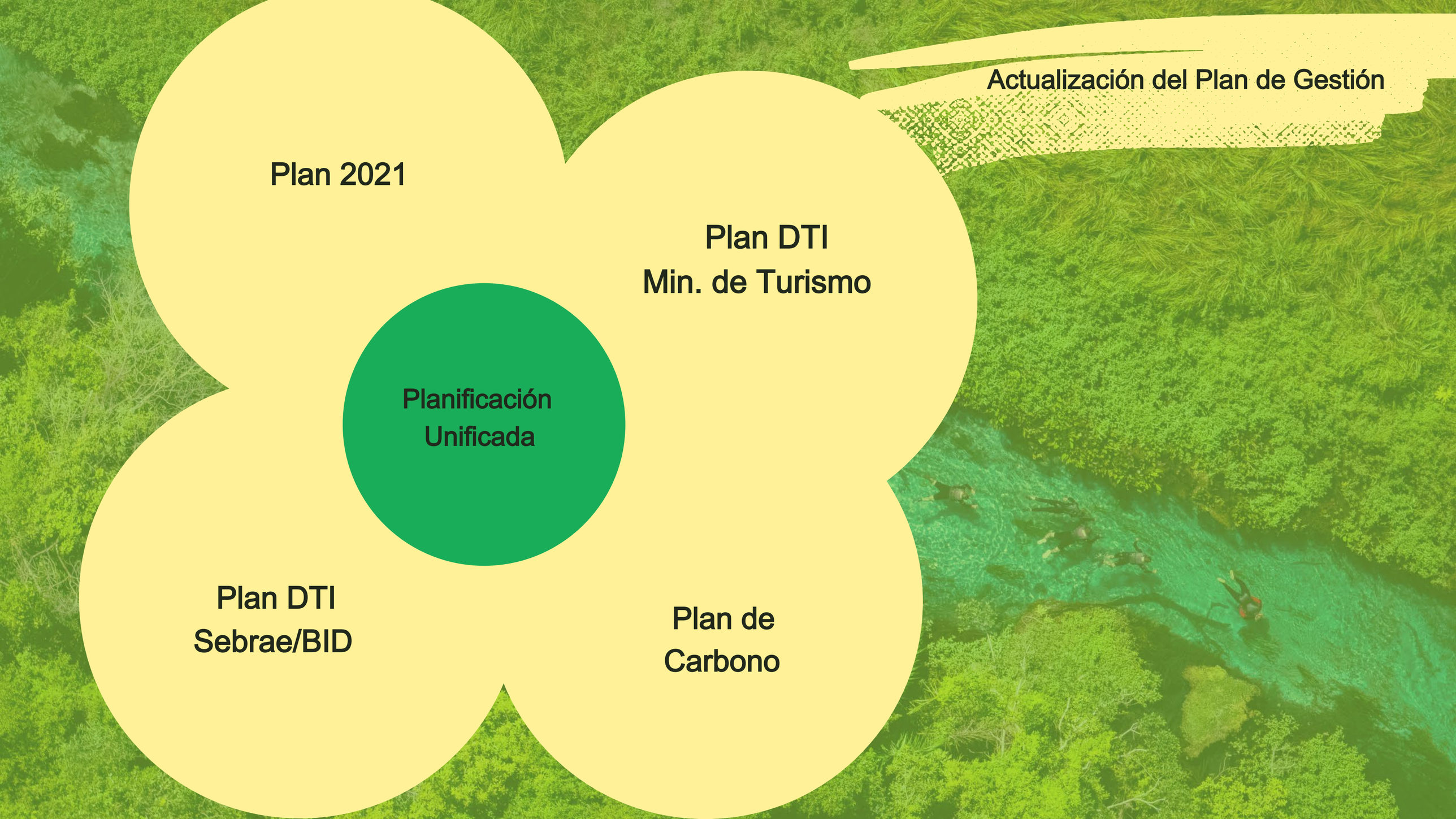

Plan de Gestión
SECTUR/COMTUR

Bonito+5

PLANEJAMENTO INTEGRADO DO TURISMO 2025-2030





Creación del Voucher Único - 1995

Herramienta de Gestión



Município de Bonito
Secretaria de Administração e Finanças
Central de ISSQN - Rua Cel. Pilad Rebuá, 1250
Centro - Fone: (67) 3255-1026 - Bonito - MS

COMTUR
BONITO - MS

VOUCHER
ÚNICO

1ª Via - Atrativo
Data de Validade

SECRETARIA MUNICIPAL DE TURISMO
SECRETARIA MUNICIPAL DE TURISMO
RUA CEL. PILAD REBUÁ, 1760 - - BAI CENTRO
CEP 79290- - Fone 3255-1026 - BONITO - MS
Munic. 152900 - CNPJ 03.073.673/0001-

Número de Controle do Município
270164
270164

Endosso Agência	Nome do Guia	Código do Hotel / Pousada
Nome do Passeio	Identificação do Grupo	
Reserva nº	Horário de Saída	Horário no Atrativo

Quantidade de PAX	Valor Unitário R$	Sub Total R$
CHD	Valor Unitário R$	Sub Total R$
Free / Guias	Outros (ICMS)	Sub Total R$
Total de Pessoas	Complemento	Base de Cálculo ISSQN
Complemento	TOTAL GERAL R$	

Observações:

Data da Emissão ____ /____ /____

Assinatura do Responsável da Agência

Voucher Digital

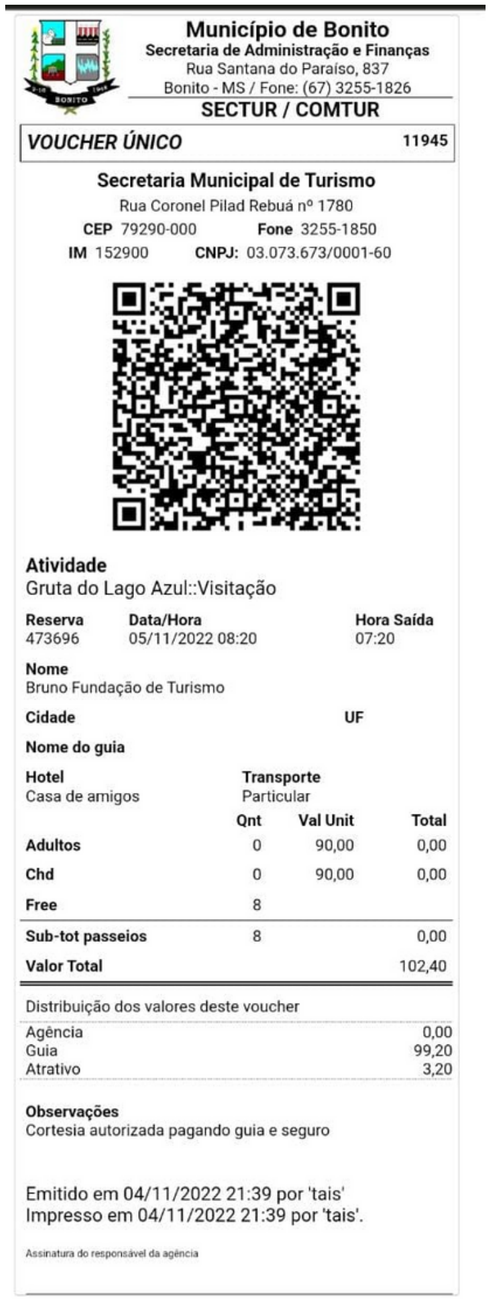

Município de Bonito
Secretaria de Administração e Finanças
Rua Santana do Paraíso, 837
Bonito - MS / Fone: (67) 3255-1826
SECTUR / COMTUR

VOUCHER ÚNICO **11945**

Secretaria Municipal de Turismo
Rua Coronel Pilad Rebuá nº 1780
CEP 79290-000 **Fone** 3255-1850
IM 152900 **CNPJ:** 03.073.673/0001-60

Atividade
Gruta do Lago Azul::Visitação

Reserva	Data/Hora	Hora Saída
473696	05/11/2022 08:20	07:20

Nome
Bruno Fundação de Turismo

Cidade **UF**

Nome do guia

Hotel Casa de amigos
Transporte Particular

	Qnt	Val Unit	Total
Adultos	0	90,00	0,00
Chd	0	90,00	0,00
Free	8		
Sub-tot passeios	8		0,00
Valor Total			102,40

Distribuição dos valores deste voucher

Agência	0,00
Guia	99,20
Atrativo	3,20

Observações
Cortesia autorizada pagando guia e seguro

Emitido em 04/11/2022 21:39 por 'tais'
Impresso em 04/11/2022 21:39 por 'tais'.

Assinatura do responsável da agência



Voucher Único

app Voucher unico

voucherdigital.com.br

Observatorio de Turismo - Gestión

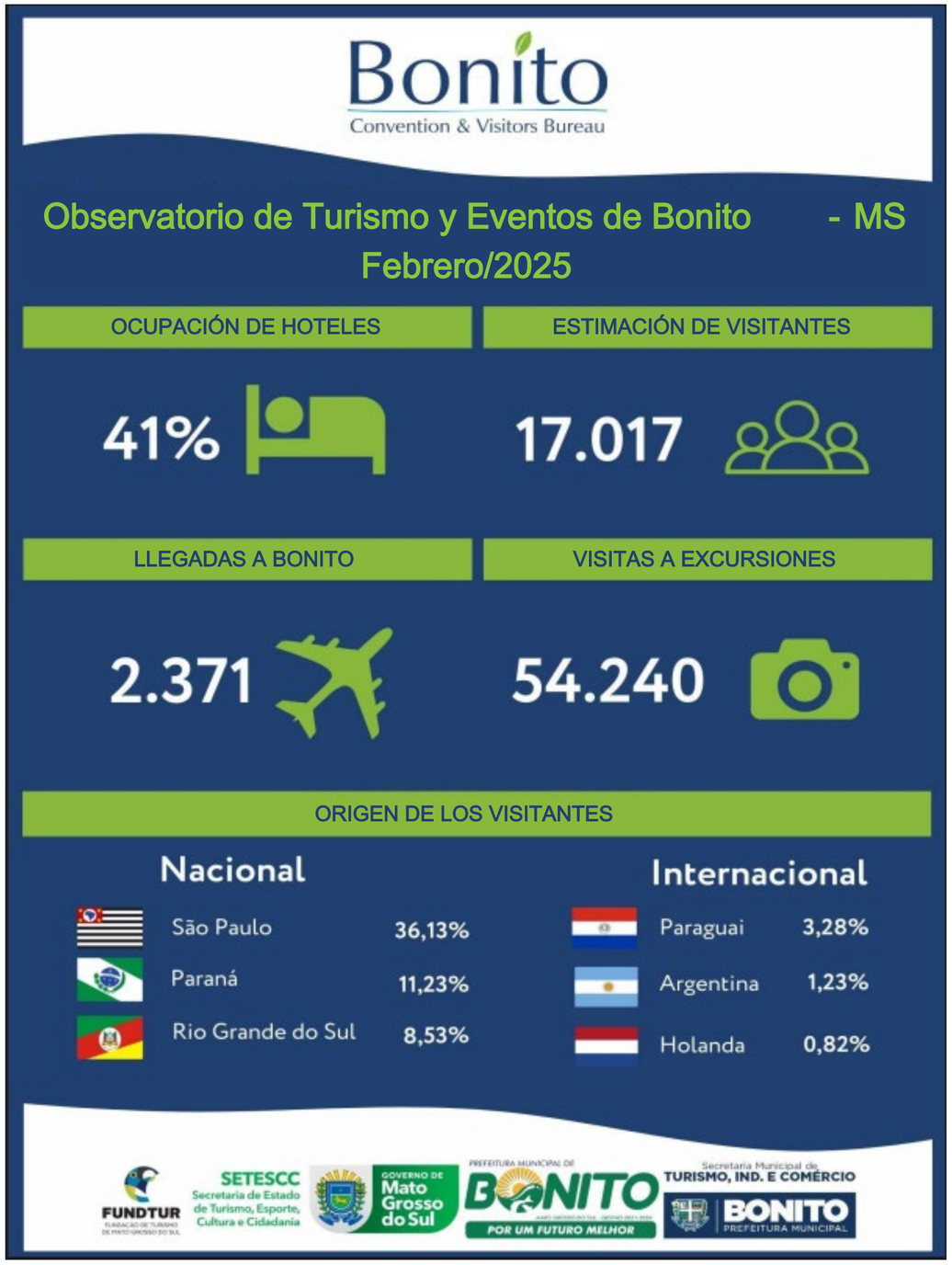

Home

OTEB – Observatório do Turismo e Eventos de Bonito-MS O Observatório do Turismo e Eventos de Bonito (OTEB) é um centro de monitoramento e pesquisas da atividade turística em Bonito-MS. O OTEB é coordenado pelo Bonito Convention &...

Observatório do Turismo de Bonito-MS /


40 Excursiones acreditadas


Capacidad de Carga
Monitoreo Ambiental


Parque Nacional



Pesca deportiva - Rio Miranda



Eventos

FIDI

FESTIVAL DE PESCA DEPORTIVA

Adventure Elevate Latin America

Festival dE LA CERVEZA

fIESTA DEL CLUB DE LAZO NABILEQUE

FIESTA DEL PATRÓN DE BONITO

bonito blues &Jazz Festival

FERIA LITERARIA DE BONITO

FESTIVAL DE CINE

festival de invierno de bonito

FESTIVAL DE LA GUAVIRA

brasil ride

NAVIDAD MÁS BONITO

bonito 21k

REFERENCIAS

2013: World Responsible Tourism Awards
Best Destination - WTM Londres

World Responsible Tourism Awards 2013 at WTM
Organised by: responsibletravel.com
WINNER
BEST DESTINATION FOR RESPONSIBLE TOURISM
Sponsored by: Sultanate of Oman Ministry of Tourism

PRÊMIO O MELHOR DE Viagem E TURISMO
BONITO
Melhor Destino de Ecoturismo

2013: Revista Viagem e Turismo - Melhor
Destino de Ecoturismo do Brasil

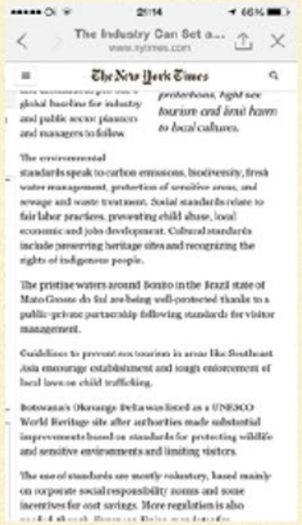
The Industry Can Set a...
www.nytimes.com

The New York Times

global baseline for industry and public sector planners and managers to follow.

protections, fight sex tourism and treat harm to local cultures.

The environmental standards speak to carbon emissions, biodiversity, fresh water management, protection of sensitive areas, and sewage and waste treatment. Social standards relate to fair labor practices, preventing child abuse, local economic and jobs development. Cultural standards include preserving heritage sites and recognizing the rights of indigenous people.

The pristine waters around Bonito in the Brazil state of Mato Grosso do Sul are being well-protected thanks to a public-private partnership following standards for visitor management.

Guidelines to prevent sex tourism in areas like Southeast Asia encourage establishment and tough enforcement of local laws on child trafficking.

Botswana's Okavango Delta was listed as a UNESCO World Heritage site after authorities made substantial improvements based on standards for protecting wildlife and sensitive environments and limiting visitors.

The use of standards are mostly voluntary, based mainly on corporate social responsibility norms and some incentives for cost savings. More regulation is also

WORLD TRAVEL & TOURISM COUNCIL
Tourism *for* Tomorrow
AWARDS 2014

2014: Finalista
Tourism for Tomorrow

2014: Top 100 Sustainable Destination

SUSTAINABLE GLOBAL TOP 100 2014 DESTINATIONS

2014: New York Times



carbon neutral CERTIFIED

BONITO - MS
Destino Turístico

by greeninitiative for a carbon neutral planet

REFERENCIAS



DTIBRASIL
DESTINOS TURÍSTICOS INTELIGENTES

Certificado
DTI em Transformação

O Ministro de Estado do Turismo, **Celso Sabino**, concede ao destino

BONITO - MS

a chancela de **DTI em Transformação**, etapa primordial
para que se consolide em Destino Turístico Inteligente – DTI Brasil.

Brasília-DF, 15 de dezembro de 2023.

Celso Sabino

Celso Sabino
Ministro de Estado do Turismo

MINISTÉRIO DO TURISMO
GOVERNO FEDERAL BRASIL UNIÃO E RECONSTRUÇÃO

REFERENCIAS






DESAFIOS

- Acceso - vuelos directos
- Tarifas para períodos más largos
- Comercialización
- Alquiler de casas de temporada
- Temporada baja
- Infraestructura de la ciudad
- Conservación del medio ambiente

Gracias!

turismo@bonito.ms.gov.br



CASO DE ESTUDIO - DESTINO BONITO - BRASIL

2° Encuentro Nacional de Gobernanzas Turísticas
La Serena - Coquimbo, Chile

ACCEDE A LA GUÍA DIGITAL DEL CASO DE ESTUDIO

